Porta Portese AIDA del 15 maggio 2016

ISTRUZIONI PER LA PUBBLICAZIONE DI UN ANNUNCIO

N.B.: Per l'inserimento di un annuncio trasmettere un messaggio contenente il relativo testo ad Antonella Staffa (a.staffa@almaviva.it).

N.B.: Si accettano solo riferimenti telefonici interni agli uffici - quindi non si pubblicano numeri di cellulare né di casa, eccezion fatta per i colleghi in forze presso il cliente e privi di telefono aziendale e per quelli raramente reperibili tramite telefono fisso.

N.B.: Se si desidera pubblicare il proprio annuncio per più di un mese nella sezione **Annunci permanenti**, occorre comunicarne la scadenza nel relativo messaggio.

Annuncio n°: 953 AFFISSIONE: **15/05/2016** SCADENZA: **15/06/2016**

VENDESI Peugeot 307 2.0 HDI 90 CV SW, € 3500, anno 2003, Km 166.500.

Frizione, distribuzione, avantreno e freni rifatti. Tagliandata. Meccanica perfetta, immatricolata 7 posti.
Costi di esercizio economici.
Garanzia 12 mesi.

RIVOLGERSI A: Luca Severini, 06 43622656, 335 7808025 (l. b. *2771).

Visibile su Autoscout: http://ww3.autoscout24.it/classified/288092109?asrc=st|as

Annuncio n°: 954 AFFISSIONE: **15/05/2016** SCADENZA: **15/06/2016**

Vendo passeggino Peg Perego Pliko Switch praticamente nuovo, usato pochissimo, a 60 euro.

RIVOLGERSI A: Danilo, 06 4362 2384 (int. 42384).

Annuncio n°: 955 AFFISSIONE: **15/05/2016** SCADENZA: **15/06/2016**

VENDESI APRILIA SCARABEO 250 GT del 2007, motore PIAGGIO, 45.000 km circa, con bauletto, attacco e borse GIVI, doppio parabrezza.
Costo: 500 euro trattabili.

Per informazioni rivolgersi a:
Maurizio, 335 1361657 (l. b. *1365),
06 39934079.

Annuncio n°: 956 AFFISSIONE: **15/05/2016** SCADENZA: **15/06/2016**

Privato vende porzione di villa bifamiliare di mq 235 su tre livelli, divisibile in due unità abitative, dotata di rivestimenti di pregio e di sistema di allarme, con portierato e vigilanza H24, situata sulla via Nomentana all'interno del Residence "Parco Azzurro", a meno di 4 Km dal grande G.R.A.

L'immobile è così suddiviso:

- Piano terra: salone doppio, cucina abitabile in muratura con camino, camera/studio con balconcino, bagno, lavanderia, giardino con alberi da frutto;
- Primo piano: camera padronale con cabina armadio, bagno privato e terrazzo; altre due camere, bagno e un ampio ripostiglio;
- Sala hobby con ingresso indipendente: un’ampia sala con camino, cucina a vista, camera, bagno, ripostiglio, garage per due auto e angolo lavoro, locale caldaia.

Prezzo richiesto: 480.000 Euro.

RIVOLGERSI A:

CATERINA, 06 3993 2309,
380 3111642.

Annuncio n°: 957 AFFISSIONE: **15/05/2016** SCADENZA: **15/06/2016**

VENDO CENTINAIA DI FUMETTI DI VARIO TIPO - originali, ristampe, speciali, ecc. - e in ottimo stato: Dylan Dog, Nick Raider, Zagor, Martin Mystère, Nathan Never, Orfani, Storie, Greystorm, Cassidy, Saguaro, Shanghai Devil, ecc., al costo di 1 Euro cadauno.
Se interessati scrivetemi per la lista.

RIVOLGERSI A: Danilo, 06 4362 2384 (int. 42384), d.bizzarri@almaviva.it.

Annunci permanenti

Annuncio n°: 958 AFFISSIONE: **15/05/2016** SCADENZA: **15/06/2016**

Vi propongo una baby-sitter romena di nome Mihaela che ha lavorato da me per 11 anni e che cerca un'altra famiglia per cui lavorare in quanto le mie figlie sono cresciute.
Mihaela ha 35 anni ed è molto brava nell'accudire i bambini, inoltre è molto seria, puntuale e coscienziosa e fa anche le pulizie di casa.

RIVOLGERSI A: Sergio, tel. 06 39935024.

Annuncio n°: 959 AFFISSIONE: **15/05/2016** SCADENZA: **15/06/2016**

Vendo Scarabeo Aprilia 200 ie blu con la sella beige in pelle, acquistato a marzo 2010. Lo vendo causa inutilizzo, difatti lo scooter non ha neanche 5000 km effettivi.
Lo scooter è in buono stato ed è visionabile quando si vuole, a Sabaudia. Costo: Euro 1800 trattabili.
Nel prezzo sono compresi bauletto e catenaccio.

RIVOLGERSI A: Raffaella, 06 39932167, 339 1631334.

Annuncio n°: 960 AFFISSIONE: **15/05/2016** SCADENZA: **15/06/2016**

Professore abilitato impartisce lezioni private d'italiano, latino, greco, storia, filosofia, diritto, economia.

Per informazioni rivolgersi a: Valeria Valeri, 06 39932430, 393 3685594.

Scade il 31.12.2016:

Annuncio n°: 961 AFFISSIONE: **15/05/2016** SCADENZA: **15/06/2016**

Se vuoi uscire dal caos della città, questa è l'occasione della vita.
A Maccarese, nella Riserva statale del Litorale Romano, a 3 chilometri dall'autostrada, a 4 Km dalla stazione ferroviaria ed a 800 metri dal mare vendesi, causa trasferimento in altra città, una villa di 6 stanze con salone con camino, ampio giardino e verande. Ampia cubatura, materiali di pregio, Euro 700.000 trattabili.

RIVOLGERSI A: Andrea,
333 5869943 (l. b. *2164).

Annuncio n°: 962 AFFISSIONE: **15/05/2016** SCADENZA: **15/06/2016**

AFFITTASI CAMERA SINGOLA in un ampio e luminoso appartamento di 80 mq sito in Via Val di Lanzo, a 300 metri dalla fermata Metro CONCA D'ORO.
La camera è arredata e accede direttamente a un luminoso terrazzino.
L'appartamento si compone di cucina abitabile, 2 camere, bagno, cantina e posto auto interno.
L'affitto è di € 380,00 al mese + € 50 di spese condominiali (acqua, luce condominiale e riscaldamento). Libera da subito.

CONTATTI:
Antonino Zanghì, 329 7713622 (l. b. *1660); Stefano Patanè, 342 6245499 (l. b. *1661).

Scade il 30.6.2016:

Annuncio n°: 963 AFFISSIONE: **15/05/2016** SCADENZA: **15/06/2016**

In zona Casal Monastero affittasi appartamento di 80 mq, situato al 3° piano, arredato e in buono stato, composto d'ingresso, salone, cucina abitabile, disimpegno, una camera e una cameretta, 2 bagni e 2 balconi. € 850,00 mensili.

RIVOLGERSI A: Rosalba Buonerba, 06 39935083.

Scade il 30.6.2016:

Annuncio n°: 964 AFFISSIONE: **15/05/2016** SCADENZA: **15/06/2016**

AFFITTASI APPARTAMENTO AMMOBILIATO, LUMINOSO, al 3° piano, di 70 mq, composto di cucina, camere, bagno e balcone, in zona Talenti – a Via E. Praga -, e a 1,5 km dalla sede AlmavivA di Casal Boccone. Prezzo: 800 Euro/mese.

Contattare ENZO, cell. 338-7047878.

Annuncio n°: 965 AFFISSIONE: **15/05/2016** SCADENZA: **15/06/2016**

Commercio equo di artigianato messicano (I)

Gli oggetti che mostro in queste foto li ho comprati direttamente da artigiani messicani, nell'ottica di far conoscere una realtà che conosco personalmente e a cui sono molto legato e fare in modo che, mediante il commercio equo, chi produce questi oggetti abbia il giusto compenso, non debba passare attraverso intermediari commerciali e possa utilizzare parte del ricavato per realizzare progetti utili alla sua comunità.
Si tratta di artigiani che appartengono alle etnie zapoteca, nahuatl, tlapaneca e tolteca.

La tovaglia e le tovagliette appoggiate sulla spalliera della sedia sono tessute e ricamate da indios di origine tolteca, dello stato di Hidalgo. Gli oggetti in legno provengono, invece, dallo stato di Guerrero: gli indios che li producono sono di origine tlapaneca e utilizzano legno di aloe, lo lavorano in modo che mantenga per sempre il profumo dell'albero e poi laccano e dipingono a mano gli oggetti, con disegni veramente belli e pieni di colore.

(SEGUE)

Annuncio n°: 966 AFFISSIONE: **15/05/2016** SCADENZA: **15/06/2016**

Commercio equo di artigianato messicano (II)

Gli oggetti di creta nera ("barro negro"), invece, sono originari dello stato di Oaxaca, manufatti di famiglie zapoteche. Anche i due tappeti - quello rosso e quello azzurro - sono realizzati da artigiani zapotechi che li tessono a mano e li colorano con un lungo procedimento basato sulla fermentazione di piante locali.
Per descrivere meglio gli oggetti ho creato la seguente pagina Facebook:
https://www.facebook.com/Artesan%C3%ACa-e-dignit%C3%A0-778019828996221/?ref=aymt_homepage_panel
Se gli oggetti di artigianato messicano di cui vi ho mostrato le immagini vi dovessero piacere e voleste avere qualche notizia in più, sarò felice di fornirvele.
Il mio numero di telefono è 06 39935533.

Aldo Langianese, a.langianese@almaviva.it.

Scade il 31/08/2016:

Annuncio n°: 967 AFFISSIONE: **15/05/2016** SCADENZA: **15/06/2016**

Vendo una sedia sdraio da esterni in legno in ottimo stato, usata pochissimo; è possibile acquistare anche un'estensione per le gambe. Prezzo: 50,00 Euro.
Per informazioni rivolgersi a: Massimo, 06 39932056, 339 4651621.

Scade il 31.12.2016:

Annuncio n°: 968 AFFISSIONE: **15/05/2016** SCADENZA: **15/06/2016**

Vorrei segnalare una signora di 39 anni rumena di nome Marcella, referenziata e onesta.
È stata la badante di mia suocera per circa 15 anni e siamo stati molto soddisfatti di lei.
Ora cerca lavoro per pulizie domestiche, baby sitter, assistenza agli anziani, dog sitter, pulizia a fondo di appartamenti; è libera prevalentemente la mattina ma anche nel pomeriggio con orario da concordare.
È una ragazza allegra, gran lavoratrice, positiva, molto cordiale con i bambini.
La richiesta è di 8,50 euro/ora. Dopo 3 mesi di prova vorrebbe essere messa in regola con i contributi soprattutto in caso di parecchie ore settimanali.
Sono gradite segnalazioni per offerte di lavoro.

RIVOLGERSI A: Federica, 06 3993.5340 (int. 5340).

Scadenza settembre 2016:

Annuncio n°: 969 AFFISSIONE: **15/05/2016** SCADENZA: **15/06/2016**

Vendo mobile soggiorno in ottimo stato, con mensole finitura noce e laccatura color *bordeaux*, lunghezza 2,30 m, composto di 2 pensili + mensola in alto e una base con 3 cassetti ed un cassettone estraibile.
Prezzo 800 Euro (pagato 1.600 Euro).

Per ulteriori informazioni rivolgersi a:
Alessandra Iaià, tel. 06 39932393.

Annuncio: 970 AFFISSIONE: **15/05/2016** SCADENZA: **15/06/2016**

ANACI

AMMINISTRAZIONI CONDOMINIALI

STUDIO SCOTELLARO

Professionalità e trasparenza
Consulenza tecnica e legale
Reperibilità dell' Amministratore H 24
Assemblee straordinarie senza costi aggiuntivi

RIVOLGERSI A: Chiara, C.Benincasa@almaviva.it, 345 0818916 (l. b. *1184).

Annuncio n°: 971 AFFISSIONE: **15/05/2016** SCADENZA: **15/06/2016**

A Campagnano di Roma, nelle immediate vicinanze delle scuole e in una zona tranquilla VENDO UN BILOCALE di 56 mq luminoso ed esposto a sud, sito al 3° piano di un residence composto di 3 palazzine di 4 piani in cortina. L'appartamento si compone di salone, cucina abitabile, camera, bagno, balcone e cantina. Tutte le finestre sono corredate di zanzariere e cucina e bagno sono soppalcati.
€ 65.000 trattabili.

RIVOLGERSI A: Stefano (345 8468530),
Alessandro (339 8926479).
(Chiamare preferibilmente all'orario dei pasti.)

Annuncio n°: 972 AFFISSIONE: **15/05/2016** SCADENZA: **15/06/2016**

Segnalo una tappezziera esperta, precisa e puntuale, di nome Francesca: se la volete contattare posso fare da tramite oppure potete incontrarla al mercato di Via Antonelli dove c'è il suo punto vendita.

RIVOLGERSI A: Patrizia, 0639935518, p_iove@virgilio.it.

Scadenza 31/12/2016:

Annuncio n°: 973 AFFISSIONE: **15/05/2016** SCADENZA: **15/06/2016**

AFFITTASI APPARTAMENTO DI CIRCA 35 MQ IN ZONA MONTE SACRO, distante circa 400 metri dalla fermata Conca D'Oro della Metro C, circa 650 metri da Piazza Sempione, circa 5 km dalla sede Almaviva di Casal Boccone e 6,5 km dalla sede Almaviva di Scalo Prenestino.
L'appartamento, libero da **luglio**, è arredato e si compone d'ingresso, cucina, camera e bagno. Il riscaldamento è centralizzato.
Euro 600,00 mensili **comprese le spese condominiali**.

RIVOLGERSI A: Massimo, tel. 06 43624093 (int. 44093); Federica, cell. 335 8158303.

Scadenza settembre 2016:

Annuncio n°: 974 AFFISSIONE: **15/05/2016** SCADENZA: **15/06/2016**

VENDESI FIAT Multipla 1.9 MJT Emotion 2007:

in ottimo stato, uniproprietario, colore oro metallizzato, chiusura centralizzata, alzacristalli elettrico, servosterzo, ABS, ESP, FAP, sensori di parcheggio, clima automatico, interni in pelle, bluetooth, cerchi in lega da 17 pollici, comandi al volante, computer di bordo, controllo elettronico della trazione, *Airbag*, correttore assetto fari, fendinebbia, retrovisori riscaldati e ripiegabili elettricamente, sedile guida regolabile in altezza elettricamente, sedile posteriore sdoppiato, volante regolabile, radio e lettore da 10 cd, portapacchi, tagliandi FIAT, ammortizzatori sostituiti, alternatore sostituito, olio e filtro nuovo, freni nuovi, gomme nuove, *full optional*, revisionata. Km 164.000.
Costo: 5900 Euro.

RIVOLGERSI A: Federico, 339 1041369.

Annuncio n°: 975 AFFISSIONE: **15/05/2016** SCADENZA: **15/06/2016**

Segnalo una ditta seria e onesta, che si occupa di lavori edili di ristrutturazione di appartamenti. Ha ristrutturato una mia casa situata poco fuori Roma e sono rimasta molto soddisfatta dei lavori. La ditta risponde a Vincenzo Battilana il cui indirizzo *mail* è battilanavincenzo@virgilio.it.

RIVOLGERSI A Fiorella De Pasquale, f.depasquale@almaviva.it, 06 39933391.

Scade il 30.6.2016:

Annuncio n°: 976 AFFISSIONE: **15/05/2016** SCADENZA: **15/06/2016**

SANTA SEVERA – A meno di 500 metri dal mare, affittasi per il mese di LUGLIO (o quindicina) un secondo piano indipendente composto di salone, cucina abitabile, due camere, servizi, doppio terrazzo. Euro 2400 (intero mese).

Rivolgersi a Fabrizio, fa.palmieri@almaviva.it.

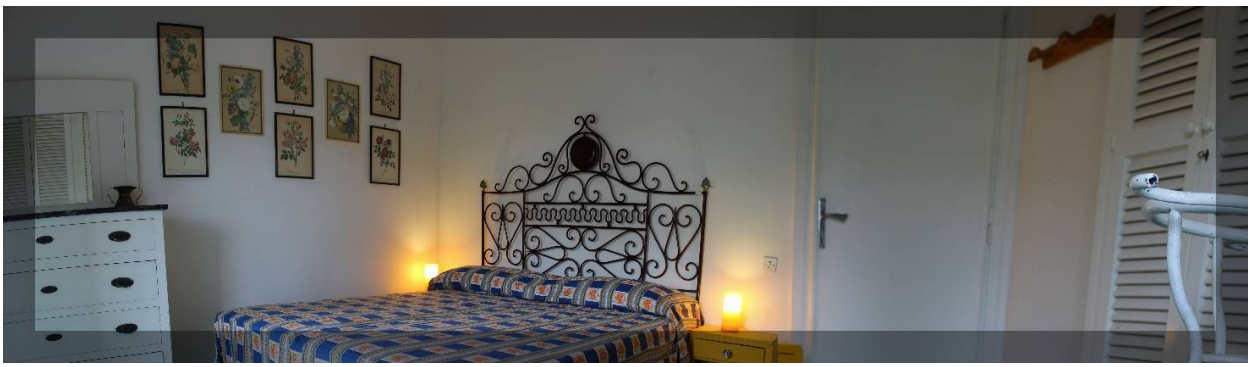

SCADENZA: 31/05/2016

Annuncio n°: 977 AFFISSIONE: **15/05/2016** SCADENZA: **15/06/2016**

Affittasi appartamento in Sardegna per la settimana dal 9 al 16 luglio 2016 nel residence "Porto Piccolo" a Baia Sardinia, situato sul mare, bellissimo e riservato, con piscina, ristorante e campi da tennis. È possibile visionare dettagliatamente il residence e l'appartamento (**B1**) consultando il sito www.portopiccolo.it.
L'appartamento comprende un angolo cottura attrezzato, quattro posti letti, due bagni, due terrazzi. La pulizia viene effettuata quotidianamente e viene messa a disposizione la biancheria.
Accessori: televisione, condizionatori, mobili da giardino, piscina, posto auto.
Costo:1100 Euro.

Rivolgersi a Maria, M.Barnabei@almaviva.it, 06 39935526, 347 3552732.

Scadenza annuncio 30.06.2016:

Annuncio n°: 978 AFFISSIONE: **15/05/2016** SCADENZA: **15/06/2016**

Vendo un tavolo rotondo "Grande Arredo" in legno di ciliegio massello, con finitura a tampone e cera, laccato manualmente. Le dimensioni del tavolo sono: diametro 110 cm. Il tavolo è dotato di 2 prolunghe, ciascuna di 43 cm. È possibile acquistare anche 6 sedie. Costo del tavolo: € 700 trattabili; costo delle sedie: € 50 cadauna.
Trasporto a carico dell'acquirente.

RIVOLGERSI A: **Stefania, 345 9847684.**

Annuncio n°: 979 AFFISSIONE: **15/05/2016** SCADENZA: **15/06/2016**

Vendo appartamento in Ciampino, adiacente stazione (a 15 minuti da Termini), con tutti i servizi di prima necessità a portata di mano, di 60 mq, termoautonomo, composto d'ingresso, salone, cucina, camera, bagno, con 2 balconi e possibilità posto auto.
Prezzo 165.000 Euro.

Contattare Simona Bruttapasta, 347 0422049.

Scadenza settembre 2016:

Annuncio n°: 980 AFFISSIONE: **15/05/2016** SCADENZA: **15/06/2016**

Vendo divano 3 posti marrone lunghezza 2,10 m con 2 cuscini in più da seduta in piuma (gli altri in poliuretano) con *pouf* rettangolare in ottimo stato, marca Desiré modello Kubic.
Il divano è stato acquistato a Casa Idea Arredamenti De Benedetti per 2.300 Euro e viene venduto a Euro 900, con il tavolinetto Ikea (prezzo 89,00 Euro) in omaggio.

Per informazioni rivolgersi a: Alessandra Iaià tel. 06 39932393.

Annuncio n°: 981 AFFISSIONE: **15/05/2016** SCADENZA: **15/06/2016**

Produco gioielli in alluminio e pietre dure: orecchini, bracciali e collane.
Il mio sito Web è www.littleflowercreations.it: in esso potete trovare informazioni sulla mia attività e su viaggi ed esperienze che ispirano forme e colori dei miei gioielli più tante fotografie oltre a quelle qui riportate.

RIVOLGERSI A: Fiorella Daniele, 06 4362 2797 (int. 42797), f.daniele@almaviva.it.

Scadenza 31/12/2016:

Annuncio n°: 982 AFFISSIONE: **15/05/2016** SCADENZA: **15/06/2016**

ARMANI

ACQUA DI GIOIA 50 ml (€ 44)

CODE 75 ml

EMPORIO ARMANI DIAMONDS 100 ml

VERSACE

BRIGHT CRYSTAL 90 m

Vendo profumi di tantissime marche e stilisti con sconti che variano dal 30% al 50%, nel volantino ci sono alcuni esempi ma ce ne sono tantissimi altri, comprese creme e prodotti di *make-up* di marca, sempre con fortissimi sconti.

Telefonare a Stefano (0643624324, int. 44324) o scrivere a: s.grande@almaviva.it.

DOLCE E GABBANA

THE ONE 75 ml

L'IMPERATRICE 100 ml (€ 42)

LIGHT BLU 100 ml

CACHAREL

AMOR AMOR 100 ml

GUCCI

ENVY ME 100 ml

GUILTY 75 ml (€ 70)

BY FLORA 75 ml

DIOR

J'ADORE 100 ml

HYPNOTIC POISON 100 ml

BURBERRY

WEEK END 100 ml

BULGARI

OMNIA CRYSTALLINE 65 ml

OMNIA GREEN JADE 65 ml

Annuncio n°: 983 AFFISSIONE: **15/05/2016** SCADENZA: **15/06/2016**

Splendido settimino danese Biedermaier (5 cassetti)

Per rinnovo camera da letto, vendo un pregiatissimo settimino danese Biedermaier a 5 cassetti, con le seguenti misure: altezza 117 cm, larghezza 85 cm, profondità 46 cm, in ottimo stato. Grande occasione, per gli amanti dei mobili antichi. Prezzo: **800 Euro**.

RIVOLGERSI A: Carlo Giacopetti, 06 4362.4867 (int. 44867), c.giacopetti@almaviva.it.

Scade il 31.5.2016:

Annuncio n°: 984 AFFISSIONE: **15/05/2016** SCADENZA: **15/06/2016**

Vendo Ford Focus SW 1600 cc 90 CV, di novembre 2005, alimentazione a gasolio, unico proprietario, tenuta nel box, in discrete condizioni generali degli interni, sia di meccanica, sia di carrozzeria, mai incidentata, revisionata. Bollo pagato fino ad agosto 2016. La vettura è visionabile presso il parcheggio di Casal Boccone. Costo Euro 2.000.

Per informazioni contattare Giovanna, 06 39933181, g.amormino@almaviva.it.

Scadenza 30 settembre 2016:

Annuncio n°: 985 AFFISSIONE: **15/05/2016** SCADENZA: **15/06/2016**

Affittasi dependance a San Felice Circeo, all'interno del residence "Punta Corallo" (1,5 km circa dal mare). È dotata di angolo cottura, un letto matrimoniale + una poltrona letto, per un totale di 3 posti letto, servizi e aria condizionata. All'esterno vi è un piccolo giardino.
Si affitta nei mesi di giugno (1500 Euro), luglio (1800 Euro) e settembre (1500 Euro).
Possibilità di affitto anche settimanale.

RIVOLGERSI A: Alessandro, cell. 335 1361580 (l. b. *1409), tel. 06 39934588;
Loredana, cell. 349 7516177 (l. b. *1686), tel. 06 39935210.

Scadenza 15.06.2016:

Annuncio n°: 986 AFFISSIONE: **15/05/2016** SCADENZA: **15/06/2016**

- Parco di Veio (La Storta): 200 mq a 155.000 Euro -

Nel Parco di Veio (La Storta): vendo un fabbricato grezzo di **60 mq** e un rustico di **140 mq** da completare, con corte interna di **30 mq**, immersi nel verde, in posizione panoramica e in un contesto silenzioso. Il complesso abitativo, di categoria A4 e da ristrutturare, si trova sulla Via Formellese, a 2,5 km dalla Cassia Bis e a 800 metri da Via Cassia.

RIVOLGERSI A: Giuliano, 06 39935616, 338 5069127.

Esterno - lato rustico

Entrata abitazione (sin.) e rustico (dx)

Interno abitazione (ingresso)

Interno rustico (ingresso)

Scade a fine agosto 2016:

Annuncio n°: 987 AFFISSIONE: **15/05/2016** SCADENZA: **15/06/2016**

Affittasi appartamento a Paestum, in zona Licinella, al 2° piano, 70 mq circa, composto di due ampie camere, cucina abitabile, ampio ingresso, due balconi, parcheggio privato. Spiaggia a meno di 100 m, molto ampia, di sabbia chiara e fine, il mare è basso e pulito (lido internazionale).

Prezzi a settimana:

- Giugno: € 300
- Luglio: € 400
- Agosto: € 450.

Possibili sconti per più settimane.

RIVOLGERSI A: Cecilia,
06 4362 4309 (int. 44309),
348 3880476, 320 798 1216.

Scade il 31.7.2016:

Annuncio n°:	988	AFFISSIONE:	**15/05/2016**	SCADENZA:	**15/06/2016**

AFFITTO PER IL SOLO MESE D'AGOSTO per € 3.500 una villetta situata nel Residence Terra Felice, vicino all'hotel Golfo Sereno (San Felice Circeo).
La villetta si compone di soggiorno, cucina abitabile, due camere, un bagno con doccia, due patii di cui uno attrezzato con zona pranzo, un ampio giardino di 600 mq, una seconda doccia esterna con acqua calda ed è dotata di lavatrice, lavastoviglie, TV, forno classico e forno a micro-onde. Il Residence offre una sorveglianza H24 e si trova a 500 m dal mare.
Il prezzo comprende le utenze - acqua, luce e gas - e la pulizia all'arrivo.

RIVOLGERSI A: Alessandra, 348 1932250 (l. b. *2178).

Scade il 31.7.2016:

Annuncio n°: 989 AFFISSIONE: **15/05/2016** SCADENZA: **15/06/2016**

Affittasi per brevi periodi un appartamento finemente arredato a Cava d'Aliga in provincia di Ragusa, situato a 100 metri dal centro e a 300 metri dal mare, dove si trovano spiagge libere pulitissime e scogli dall'acqua cristallina.
L'appartamento è dotato di aria condizionata e può ospitare fino a 4 persone, avendo due camere più soggiorno, cucina, bagno e un ampio giardino.
È un ottimo punto di riferimento per visitare il barocco siciliano - Scicli, Noto, Ragusa ecc. - e i luoghi magnifici in cui sono stati girati i film del Commissario Montalbano.
I prezzi settimanali sono: a giugno € 350, a luglio € 400, ad agosto € 500 e a settembre € 400.

Per informazioni rivolgersi a: Massimiliano, cell. 333 2690086.

Annuncio n°: 990 AFFISSIONE: **15/05/2016** SCADENZA: **15/06/2016**

Talenti – adiacenze Via Romagnoli vendo un appartamento di 5 locali e 150 mq, composto d'ingresso, salone doppio, grande cucina di 20 mq, 3 camere, 2 bagni con finestra, ampio terrazzo, due balconi di cui uno con veranda attrezzata, ampia cantina di 20 mq e posto auto coperto, molto luminoso, finemente ristrutturato e arredato con 3 armadi a muro e soppalco. Euro 495.000 trattabili.

RIVOLGERSI A: Concetta (moglie del collega Marco Gardusi), 393 4784147.

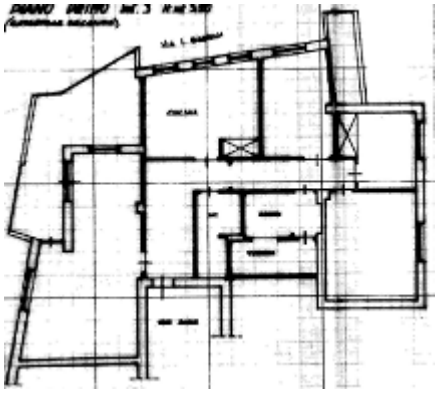

Annuncio n°: 991 AFFISSIONE: **15/05/2016** SCADENZA: -

https://www.facebook.com/MarlaMakeup/
marialaura.makeup@gmail.com

Vorrei segnalare la seguente figura professionale.
Stefano Pirone, 06 3993 3683.

Salve, mi chiamo Maria Laura e sono una *make up artist* diplomata nel 2012 alla scuola di trucco di **Roma Ro&Ro**.
Mi offro per:

- lezioni di *self make up*
- trucchi sposa ed eventi/cerimonie giorno/sera
- *face and body painting*
- *bump painting*
- truccabimbi alle feste di compleanno
- effetti speciali per cinema e teatro
- trucco moda e servizi fotografici
- trucchi d'epoca
- trucchi per Halloween e per feste a tema.

Sono disponibile a venire a domicilio o ad ospitare. Non esitate a contattarmi per qualsiasi curiosità.

Annuncio n°: 992 AFFISSIONE: **15/05/2016** SCADENZA: **15/06/2016**

Ad Ardea vendesi porzione di villino quadri familiare piano terra, di 33 mq, composto di saloncino con angolo cottura, camera e bagno, con giardino di 150 mq su due lati, da ristrutturare.
Richiesta: Euro 70.000.

RIVOLGERSI AD: Angela,
06 39932057.

Scadenza settembre 2016:

Annuncio n°: 993 AFFISSIONE: **15/05/2016** SCADENZA: **15/06/2016**

Vendo tavolo/mensola da cucina grigio scuro, con fianco laterale destro che si può togliere e agganciare direttamente al muro e gamba sinistra regolabile in altezza. Il tavolo si può anche ruotare e mettere per lungo e le sue misure sono: lunghezza 120 cm, profondità 60 cm.
Il tavolo è in ottimo stato e si vende assieme a due sgabelli grigi di altezza regolabile; è stato acquistato da Hartè a 380 Euro - sgabelli a parte - e si vende a 200 Euro.

Per informazioni rivolgersi a: Alessandra Iaià, tel. 06 39932393.

Annuncio n°: 994 AFFISSIONE: **15/05/2016** SCADENZA: **15/06/2016**

Segnalo un idraulico bravo ed onesto di nome Roberto.
RIVOLGERSI A: Patrizia, 0639935518, p_iove@virgilio.it.

Scade a fine giugno 2016:

Annuncio: 995 AFFISSIONE: **15/05/2016** SCADENZA: **15/06/2016**

Vendo lampada da terra con diffusore in vetro murano ad Euro 149. La lampada da terra è laccata in nero, con piatto diffusore in vetro di Murano colorato, alta 183 cm, base 30 cm, piatto diffusore 37 cm, in buone condizioni, ottima per illuminare un salotto, funzionante anche con lampade a LED. Ritiro in loco.

Per informazioni o contatti: Stefano, 06 39933877, 347 5983277, s.demarco@almaviva.it.

Annuncio n°: 996 AFFISSIONE: **15/05/2016** SCADENZA: **15/06/2016**

Vendesi TRILOCALE a Via San Martino (Parco del Cusmano) a Monterotondo.

Il trilocale si trova nell'elegante e riservato complesso condominiale "Parco del Cusmano", che comprende dei bei giardini e un parco giochi per bambini e il servizio di portierato. È situato a un piano terra rialzato e si compone di: soggiorno con angolo cottura, camera, cameretta e bagno per un totale di 60 mq calpestabili, con un giardino da 15 mq, una cantina al piano da 7 mq e un terrazzo vivibile da 35 mq, affacciato sul verde della vallata.
Il trilocale è dotato di grate e zanzariere e dell'impianto di riscaldamento autonomo, è predisposto per gli impianti di condizionamento ed allarme ed ha 2 posti auto: uno coperto ed uno scoperto.
Prezzo: Euro 195.000.

RIFERIMENTO: Nicola Saitto, 339 7259872, nicola.saitto@gmail.com.

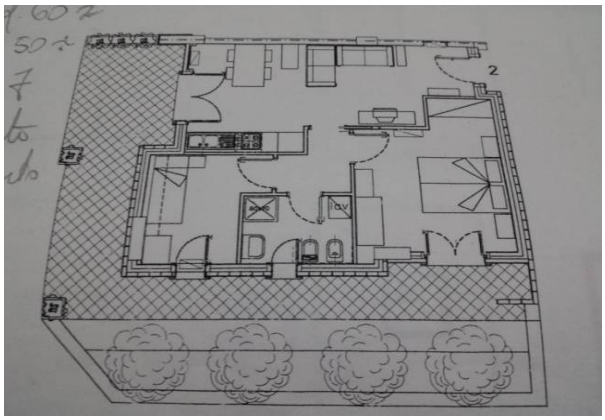

Scade il 31.12.2016:

Annuncio: 997 AFFISSIONE: **15/05/2016** SCADENZA: **15/06/2016**

Affittasi appartamento di 68 mq arredato e termoautonomo, situato all'ultimo piano di una palazzina in cortina di 4 piani, in Via di S. Lucia 118 a Fonte Nuova, nella zona adiacente al comprensorio di Marco Simone.
L'appartamento è composto di un ampio salone con angolo cottura e balcone abitabile, due bagni e camera matrimoniale con letto contenitore. Tutti gli ambienti si affacciano davanti agli uliveti.
480 Euro mensili più canone di condominio pari ad Euro 91 a bimestre.

RIVOLGERSI A: Giancarlo, 0643624946 (int. 44946).

ESTERNO PALAZZINA

SALONE CON ANGOLO COTTURA, VISUALE DALLA PORTA DI INGRESSO

SALONE, LATO DX ADIBITO AD ANGOLO COTTURA, ED ACCESSO AL BAGNO

SALONE, LATO SX CON SCALA PER LA ZONA NOTTE

CAMERA DA LETTO AL PIANO SUPERIORE

PLANIMETRIA

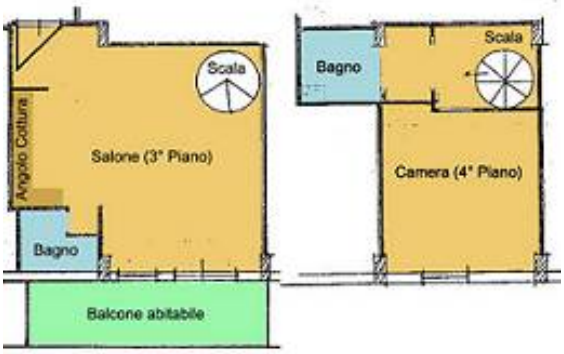

Annuncio n°: 998 AFFISSIONE: **15/05/2016** SCADENZA: **15/06/2016**

Salve, sono Carla Napolitano, una collega AlmavivA; sono laureata in **Matematica** – Laurea Specialistica -, impartisco da molti anni ripetizioni private di Matematica e Fisica agli studenti delle Scuole Medie e Superiori e mi occupo anche di preparazione degli esami universitari, il tutto a prezzi modici.

RIVOLGERSI A: Carla, ca.napolitano@almaviva.it, 06 39932898, 366 9425466.

Annuncio n°: 999 AFFISSIONE: **15/05/2016** SCADENZA: **15/06/2016**

Vendo MONDEO SW 2004: in ottime condizioni generali, tenuta sempre in garage, ha percorso 280.000 km di cui gran parte in autostrada. Lavori svolti nel 2015: sono stati cambiati 4 iniettori, la pompa principale del gasolio, la batteria, 2 gomme, le pasticche dei freni posteriori.
Non è necessario alcun lavoro, la Mondeo è stata revisionata fino a gennaio 2017.
Si offrono in regalo le catene antineve.
La Mondeo può esser assoggettata a qualsiasi prova in zona Roma Prima Porta o a Portonaccio. Costo: **€ 1500**.

Per informazioni contattare Mariano, 06 39933897, 347 1411612 (l. b. *1262), m.ditullio@almaviva.it.

Annuncio n°: 1000 AFFISSIONE: **15/05/2016** SCADENZA: **15/06/2016**

Affitto un appartamento in località Tarvisio, in Friuli, ad 8 km dall'Austria e ad 11 km dalla Slovenia, con formula residence - in ex residence Valtur -, 4 posti letto in bilocale, cucina e bagno. Nelle vicinanze vi sono un parco giochi e dei locali termali.
Il costo è pari ad Euro 300,00 per 7 gg dal 27 agosto al 3 settembre 2016; sono compresi nel prezzo animazione, mini club, tessera club e utilizzo gratuito delle biciclette (c'è una pista ciclabile che parte sotto il residence ed arriva oltre al confine austriaco) mentre le pulizie finali sono da pagare *in loco*.

RIVOLGERSI A: Antonella Cerioni, 06 43624222 (int. 44222), 393 6245888.

Annuncio n°: 1001 AFFISSIONE: **15/05/2016** SCADENZA: **15/06/2016**

Si vendono un letto singolo con due ampi cassetti, completo di materasso semi-ortopedico, e una libreria bianca - (100 x 40) cm; altezza 90 cm - con top color glicine, acquistati nel 2011 e in perfetto stato. Prezzo: 200 Euro trattabili. Letto e libreria si possono vendere separatamente.

RIVOLGERSI A Massimo, 06 43624093 (int. 44093), 335 6905178 (l. b. *2672).

Annuncio: 1002 AFFISSIONE: **01/11/2015** SCADENZA: **01/12/2015**

Mio figlio Jacopo, laureato in Fisioterapia e già operante presso strutture specializzate del settore, è disponibile per terapie domiciliari preferibilmente nelle zone Nuovo Salario, Conca d'Oro, Talenti, Monte Sacro, Trieste e quartieri limitrofi.

Per informazioni rivolgersi a: Antonella Buratti 06 39932331, l. b. *1171.

Scade il 30.06.2016:

Annuncio n°: 1003 AFFISSIONE: **15/05/2016** SCADENZA: **15/06/2016**

VENDO BMW R 1200 GS – 2010:
Modello con doppio albero, 09/2010, color bianco, appena tagliandata, gomme nuovissime, Top Case Vario BMW + piastra fissaggio tutto originale acquistato nel 2013, ammortizzatore posteriore Öhlins montato nel 2014, para testate in alluminio acquistate usate, computer di bordo, manopole riscaldate, tagliandata BMW, luci a led, sella e cupolino regolabili, PERFETTA, bollo pagato fino a luglio 2016, 63 000 Km, vendo per acquisto auto, no permute, € 8.500. Visibile c/o BMW Collalti Motor a V.le Etiopia 12-12/A.

RIVOLGERSI A: Roberto, 338 2616916, 06 43624329 (int. 44329), *1215.

Annuncio n°: 1004 AFFISSIONE: **15/05/2016** SCADENZA: **15/06/2016**

Affittasi appartamento a Città Giardino: piano terra rialzato composto di cucina abitabile, 2 camere, cameretta e bagno, termoautonomo.
Costo: € 700 Euro al mese con spese condominiali bimestrali di circa € 160.

RIVOLGERSI A: Alessandra Gallozzi, 333 2087529.

Annuncio n°: 1005 AFFISSIONE: **15/05/2016** SCADENZA: **15/06/2016**

AFFITTO A VENEZIA, per 3 notti al minimo e per due persone, un appartamento di 60 mq, con affaccio a veranda direttamente sulla laguna, a vista delle isole e del lido, composto di ampio soggiorno con parete cottura - macchina a gas, forno, grill, lavastoviglie -, camera matrimoniale, bagno, con riscaldamento a gas e climatizzazione.
L'appartamento è in posizione tranquilla e soleggiata, ha una fermata del vaporetto a 400 m e sta a tre fermate da S. Marco, i negozi stanno a 400 m, il supermercato a 200 m ed i ristoranti a pochi minuti. Prezzo per notte: **€ 140,00** + spese per le pulizie.

RIVOLGERSI A: Amedeo Monterubbianesi, cell. 333 4810111.

Annuncio n°: 1006 AFFISSIONE: **15/05/2016** SCADENZA: **15/06/2016**

Vorrei segnalare un mio amico di nome Mauro, referenziato e serissimo, residente a Roma in zona Talenti/ Bufalotta: **43enne italiano referenziato automunito si offre, a fronte di un modico compenso, come tutto fare:** autista- accompagnatore persone anziane e/o disabili per commissioni esterne - posta, compere, banca, recapito spesa a domicilio, visite mediche etc. -, baby sitter, dog sitter; realizza anche piccole riparazioni elettriche/idrauliche, piccoli traslochi, lavori di tinteggiatura, pulizie domestiche. Sono gradite segnalazioni per offerte di lavoro.

RIVOLGERSI A: Gianni Paciotti, 06 43624332 (int. 44332).

Annuncio n°: 1007 AFFISSIONE: **15/05/2016** SCADENZA: **15/06/2016**

Vendo divano ad angolo di dimensioni pari a metri (3 X 2,1) di marca Confalone, modello Cesare, divisibile, con struttura in pelle e 10 cuscini di velluto liscio. Prezzo € 600.

RIVOLGERSI A:

Giuseppe, 335 383023.

Annuncio: 1008 AFFISSIONE: **15/05/2016** SCADENZA: **15/06/2016**

Catene da neve KŐNIG T2 070 nuove, mai usate, vendo a 50,00 euro per cambio auto. Confezione originale - istruzioni sigillate - adatte per i seguenti pneumatici: 175/75-14 175/70-15 185/70-14 185/65-15 195/70-13 195/65-14 195/60-15 195/50-16 205/60-14 205/45-16 215/40/16.

RIVOLGERSI A: Marcello Ceccarelli, 06 39934878, 335 6646364 (*1195).

Annuncio n°: 1009 AFFISSIONE: **15/05/2016** SCADENZA: **15/06/2016**

Causa cambio arredamento soggiorno, cedo credenza in legno massello. Offerta libera.
Non si tratta di un oggetto dozzinale, dal vivo è più bella che in foto. Potrebbe andare molto bene per una casa di campagna.

Contattare la collega Michela Federici al numero 06 39933245.

Annuncio n°: 1010 AFFISSIONE: **15/05/2016** SCADENZA: **15/06/2016**

A Colle Romito, nel centro residenziale Le Pleiadi, **vendesi villino** completamente arredato e in ottime condizioni, composto di soggiorno con angolo cottura, camera, cameretta e bagno, patio e giardino mattonato di 50 mq, con inferriate, zanzariere, condizionatori, riscaldamento autonomo e casetta per gli attrezzi. Classe C - IPE: 57.00 kWh/mq anno. **€ 150.000 trattabili.**

RIVOLGERSI A: Livia, l.pirani@almaviva.it, 06 43624358 (int. 44358).

Annuncio n°: 1011 AFFISSIONE: **15/05/2016** SCADENZA: **15/06/2016**

Vi segnalo l'Architetto Laura Possenti, professionale, efficiente e seria.

RIVOLGERSI A: Antonella Cerioni, tel. 06 43624222 (int. 44222), cell. 393 6245888.

Annuncio n°: 1012 AFFISSIONE: **15/05/2016** SCADENZA: **15/06/2016**

"Orienta e migliora la tua vita"

Se desideri:

- Affrontare momenti di cambiamento o di crisi
- Migliorare le relazioni interpersonali e favorire la risoluzione dei conflitti
- Acquisire consapevolezza e fare chiarezza in situazioni complesse
- Rispondere al desiderio di crescita personale

ti proponiamo dei colloqui individuali di counseling della durata di 50 minuti per un numero limitato di incontri da concordare. Il primo colloquio conoscitivo è gratuito e non impegnativo.
Il costo per i dipendenti AlmavivA è di 30 Euro a colloquio.

Per informazioni e prenotazioni contattare Elvira Fuiano, laureata in Psicologia alla Sapienza e diplomata presso la scuola di Counseling Umanistico Trans-Personale Convivium, tel. 347 6714822, e.fuiano@libero.it, www.kaylospersona.it.

Annuncio n°: 1013 AFFISSIONE: **15/05/2016** SCADENZA: **15/06/2016**

Un ARTIGIANO ORAFO esegue riparazioni e creazioni di oggetti in oro o argento.
Se vuoi disfarti di un vecchio oggetto e realizzarne uno completamente nuovo e moderno puoi rivolgerti con fiducia a questo artigiano; io ti farò da tramite o ti farò contattare direttamente. L'orafo in questione è anche orologiaio e infila collane.
I prezzi sono veramente modici.

RIVOLGERSI A: Elisa Ramini, 06 33933035, 391 3226937.

Annuncio n°: 1014 AFFISSIONE: **15/05/2016** SCADENZA: **15/06/2016**

In una tranquilla traversa di Viale Ippocrate, vicinissimo a una fermata metro e all'Università "La Sapienza", si affitta un appartamento situato al piano terra, composto di ampio salone con *parquet* e angolo cottura, una camera, un ampio bagno ed un bagnetto più una stanza di passaggio.
Costo: Euro 780 al mese + spese utenze.

RIVOLGERSI A: Mariagrazia, 06 3993 3566, *mobile* az.le 340 8455510 (l. b. *2549).

Annuncio: 1015 AFFISSIONE: **15/05/2016** SCADENZA: **15/06/2016**

Vendo tavolo Frisetti da soggiorno con 6 sedie, in ottimo stato, dimensioni (160 x 90), ulteriormente estensibile.
Prezzo: 800,00 Euro.

Per informazioni rivolgersi a:

Rosanna, 0639932467,
342 5203299 (I. b. *2822).

Annuncio n°: 1016 AFFISSIONE: **15/05/2016** SCADENZA: **15/06/2016**

Il progetto "**staseranoidavoi**" è stato ideato per riavvicinare al teatro chi non trova il tempo o lo stimolo per frequentarlo, pur amandolo.
Il nostro obiettivo è dunque quello di portarvi eventi teatrali e culturali in salotto, offrendovi un servizio professionale e aiutandovi a intrattenere gli ospiti con una serata diversa dal solito, ossia con uno spettacolo teatrale scritto apposta per essere rappresentato in spazi ristretti.
Gli ingredienti della serata?
Due attrici professioniste che recitano a pochi metri da voi, con il coinvolgimento emotivo vostro e dei vostri amici e con la convivialità del post-spettacolo, quando potrete condividere con gli ospiti impressioni e argomenti, magari sorseggiando del buon vino e degustando gli assaggini d'un appetitoso *buffet*.

Se siete incuriositi e ne volete sapere di più, scrivete a Susanna - s.scibelli@almaviva.it – o chiamatela al numero 06 39936113.

Annuncio n°: 1017 AFFISSIONE: **15/05/2016** SCADENZA: **15/06/2016**

Desideriamo aiutare famiglie indigenti che abitano nelle zone di Bufalotta, Cinquina e Settecamini. Chiediamo per i neonati latte in polvere, tutine, blusette, calzoncini, cappellini, pannolini, carrozzine con lenzuolini e copertine, per bambini e ragazzi abiti, scarpe e giocattoli e per gli adulti abiti, scarpe, borse e manufatti per la cucina, il tutto pulito e in buono stato. Chiediamo infine pannoloni per persone anziane indigenti.
Il materiale sarà portato alle nostre Caritas Parrocchiali.

RIVOLGERSI A: Antonella Margareta Staffa (06 39932840) e Mariolina Fabiano (06 39932744).

Annuncio n°: 1018 AFFISSIONE: **15/05/2016** SCADENZA: **15/06/2016**

Volete offrire un rinfresco squisito per festeggiare un evento con i familiari, i colleghi o gli amici? Rivolgetevi a Mariolina.

Potete ordinare specialità salate - tramezzini, torte rustiche di vari generi, pizzette e rustici … - e dolci – la mitica torta della nonna, la buonissima torta alla ricotta, la squisita pastiera napoletana, crostate di tutti i tipi, il millefoglie con ripieno a scelta (crema *chantilly* con o senza tocchetti di cioccolato fondente, panna, crema …).

Potete inoltre ordinare i famosi "**biscotti di Mariolina**": ciambelline al vino bianco o rosso, tozzetti alle nocciole o al cioccolato, crostatine alla crema di cioccolato e nocciola, crostatine alla ricotta, fagottini alla marmellata di visciole, pasticceria da tè, pastierine, *brutti ma buoni* …

Il tutto è preparato con ingredienti d'altissima qualità e paste fatte in casa (pasta sfoglia, pasta frolla, pasta *brisée* …), è consegnato in loco e garantisce una figura da favola.

Grazie a tale attività di catering, Mariolina aiuta alcune famiglie povere per le quali fa periodicamente la spesa alimentare.

RIFERIMENTO: Mariolina, 06 39932744, 349 8504818.

Annuncio n°: 1019 AFFISSIONE: **15/05/2016** SCADENZA: **15/06/2016**

Affittasi porzione di casa di campagna di 92 mq circa, su unico livello, con giardino e terreno agricolo di 3000 mq, composta di ampio salone e cucina con forno a legna, tre camere e un bagno, con riscaldamento a pavimento con stufa a legna e acqua calda con pannello solare. La casa si trova in un tranquillo contesto campestre ma a soli 2 km dal paese in zona strada S. Francesco. Euro 600 mensili.

RIVOLGERSI A: Valeria, 06 3993 2430, 393 3685594.

Annuncio n°: 1020 AFFISSIONE: **15/05/2016** SCADENZA: **15/06/2016**

Si affitta ad Auronzo di Cadore (BL) un appartamento grazioso e caratteristico, con vista sulle tre cime di Lavaredo. Finemente arredato in stile e con 4 posti letto, esso si compone di soggiorno con angolo cottura, camera matrimoniale, letto a castello in una rientranza posta davanti alla camera matrimoniale, bagno con doccia, terrazzo con vista ed è dotato di posto auto e di ampio giardino comune.
L'appartamento si trova al primo piano di un piccolo condominio e a 3 km dal centro del paese, in una zona tranquilla e silenziosa, vicinissimo alla fermata dell'autobus e ad una piacevole pista ciclabile e pedonale che costeggia il fiume.
È disponibile nel periodo estivo da giugno a settembre.

Prezzi a settimana tutto incluso: € 300 (giugno), € 400 (luglio e agosto), € 250 (settembre).

Per prenotazioni e informazioni rivolgersi a: Eloisa, 06 43624615 (int. 44615), Contic.l@alice.it.

Annuncio n°: 1021 AFFISSIONE: **15/05/2016** SCADENZA: **15/06/2016**

Segnalo lo studio di consulenza fiscale, amministrativa e del lavoro "ENZIV Consulting srl" formato da un *pool* di professionisti esperti con costi assolutamente competitivi.
Per altre informazioni consultare il sito http://www.enziv-consulting.it/index.htm.

RIVOLGERSI A: Cristina Tel. 06 39933131

Annuncio n°: 1022 AFFISSIONE: **15/05/2016** SCADENZA: **15/06/2016**

AFFITTASI
APPARTAMENTO nella parte alta di Via Orti della Farnesina. L'appartamento si trova al primo piano, è molto luminoso, si compone d'ingresso con grande armadio a muro, cucina ammobiliata, due ampie camere, un bagno e uno sgabuzzino per un totale di 50 mq circa. Costo: € 900 al mese con fideiussione.

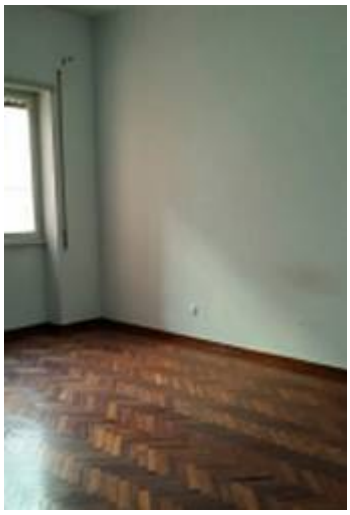

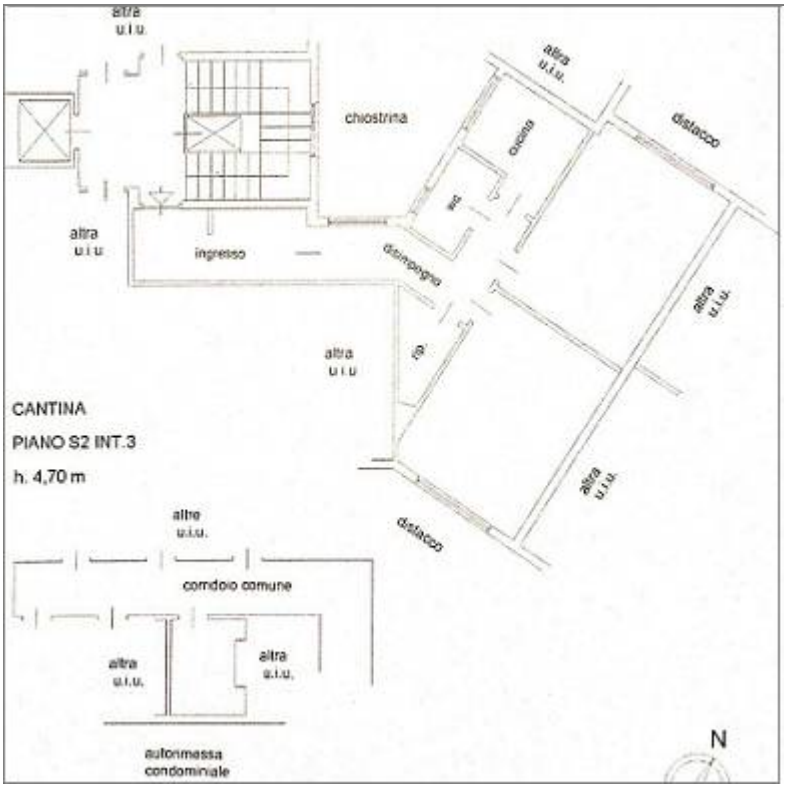

RIVOLGERSI A: Mariagrazia, *mobile* az.le 340 8455510 (l. b. *2549), fisso az.le 06 3993 3566.

Annuncio n°: 1023 AFFISSIONE: **15/05/2016** SCADENZA: **15/06/2016**

Cerchi uno SVUOTA-CANTINE o devi buttare cose ingombranti nella DISCARICA? Chiamami e ti proporrò una persona assolutamente di fiducia, con prezzi moderati e due figli da sfamare.

RIVOLGERSI A: **Imma**, 06 39932719, 329 6210361.

Annuncio n°: 1024 AFFISSIONE: **15/05/2016** SCADENZA: **15/06/2016**

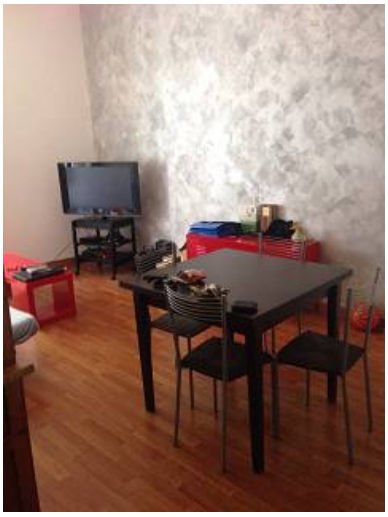

Affittasi appartamento di 65 mq situato al piano terra rialzato, in via Federico Barocci 2, nei pressi di Piazza dei Navigatori, in zona Ardeatina/Colombo. L'appartamento è completamente ristrutturato e composto di cucina arredata, sala da pranzo, camera, bagno, ripostiglio e cantina.

Costo: 800 Euro mensili più canone di condominio e riscaldamento di € 84 mensili circa (pagamento in rate trimestrali).

La rata del riscaldamento, essendo l'appartamento dotato di contabilizzatori di calore, deriva dal consumo effettivo.

RIVOLGERSI A:
Luciano,
06 43624157
(int. 44157).

Scade il 31.10.**2016**:

Annuncio n°: 1025 AFFISSIONE: **15/05/2016** SCADENZA: **15/06/2016**

Vendesi olio extravergine di produzione propria. L'oliveto è situato a Viterbo e le piante non hanno subito alcun tipo di trattamento. Le olive sono raccolte a mano e spremute a freddo. L'olio viene venduto in lattine da 5 litri al prezzo di € 45 a lattina e sono disponibili piccole bottiglie – gratuite – da 10 cl per chi lo vuole assaggiare.

RIVOLGERSI A: Patrizia, 06 43624003 (int. 44003).

Scadenza 31.12.2016:

Annuncio n°: 1026 AFFISSIONE: **15/05/2016** SCADENZA: **15/06/2016**

A Diamante (CS), nell'esclusivo Elio Residence dotato di piscina fronte mare, VENDESI APPARTAMENTO situato al 1° piano, composto di salone con angolo cottura, 2 ampie camere, bagno, un ampio terrazzo con vista mare, un balcone lato camera, una cantina e un posto auto coperto. Prezzo: € 150.000.

RIVOLGERSI A: Daniela, d.petrucci@almaviva.it, 338 8267578.

Annuncio n°: 1027 AFFISSIONE: **15/05/2016** SCADENZA: **15/06/2016**

VENDESI APPARTAMENTO A S. GIOVANNI

Un privato vende in zona S. Giovanni un appartamento composto d'ingresso, soggiorno, cucina abitabile, 2 camere matrimoniali, disimpegno, studiolo, bagno, balcone e soppalco, ristrutturato con materiali di pregio; dotato di parquet, infissi a doppio vetro e predisposizione impianto per il riscaldamento autonomo. L'appartamento si trova ad un piano rialzato con affaccio da primo piano ed ha la doppia esposizione (sud-ovest/nord-est) sui giardini condominiali.
Attualmente il riscaldamento è centralizzato; le spese condominiali sono di circa 100 euro/mese, rendita derivante dall'affitto dell'appartamento del portierato.

Costo: 405.000 EURO (un po' trattabili).

RIVOLGERSI A: Luisa, **L.Cance'@almaviva.it**.

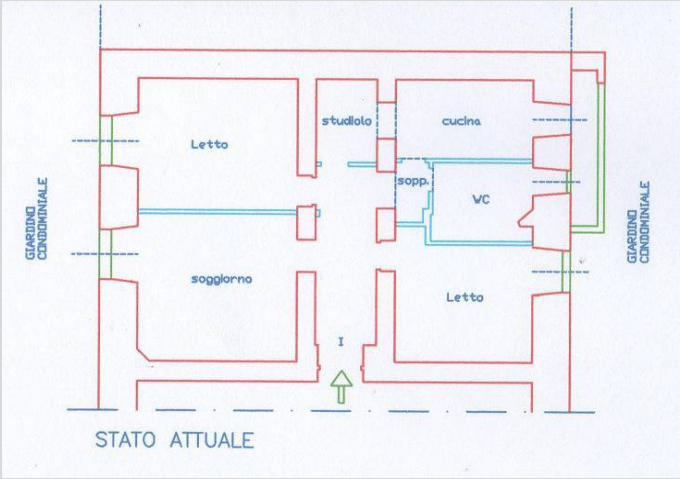

Annuncio n°: 1028 AFFISSIONE: **15/05/2016** SCADENZA: **15/06/2016**

Il nostro collaboratore ai Servizi Generali e alla Logistica Carlo si occupa assieme all'amico Mirko di **TRASLOCHI** e di tutte le operazioni ad essi connesse: preparazione ed etichettatura dei cartoni contenenti il materiale da trasferire, smontaggio e rimontaggio di mobili, svuotamento di cantine e/o soffitte, sistemazione presso terzi di mobili e oggetti che non servono più e così via. Carlo e Mirko son efficientissimi e garantiscono prezzi modici.

RIVOLGERSI A: Carlo, 347 5161396.

Annuncio: 1029 AFFISSIONE: **15/05/2016** SCADENZA: **15/06/2016**

Mi chiamo Paola Tomassini e cerco lavoro sia per aiuto domestico sia per assistenza ad anziani e bambini sia per aiuto nei compiti per bambini e ragazzi che da soli trovano difficoltà a concentrarsi e ad organizzarsi.
Ho 53 anni e lavoro nel sociale da quando ne avevo 22. Per molti anni ho lavorato nel servizio d'assistenza domiciliare per anziani e disabili, occupandomi d'igiene della persona e ambientale, medicazioni, spesa e pratiche burocratiche.

Negli ultimi 15 anni ho lavorato prevalentemente nelle scuole iniziando con nido, materna ed elementari; da un po' lavoro alle medie dove seguo ragazzi in difficoltà.
Sono in possesso del titolo di operatore socio sanitario (OSS) e ho conseguito la specializzazione nelle dislessie con Patrizia Marletta, psicologa e logopedista nonché direttrice del centro di ortofonologopedia di Via Poggio Moiano.

RIVOLGERSI A: Valeria Valeri, Casal Boccone, tel. 06 39932430, cell. 393 3685594.

Scade il 31.12.2016:

Annuncio: 1030 AFFISSIONE: **15/05/2016** SCADENZA: **15/06/2016**

VENDESI ATTICO

In località La Rustica (Roma, a 14 km da Via della Bufalotta), vendesi attico di ca. 95 mq con grande terrazza perimetrale di ca. 200 mq, completamente ristrutturata come anche l'immobile in cui si trova l'appartamento. L'attico ha i pavimenti in marmo e si compone d'ingresso, cucina abitabile, 3 ampie camere e doppi servizi. L'immobile è servito da un ascensore e si trova a 50 m dalla fermata della Metropolitana per la Stazione Roma Tiburtina e vicino alla sede della Ragioneria Generale dello Stato nonché alla Direzione Generale del Lazio.
Possibilità di parcheggio macchina coperto. Disponibilità appuntamento per sopralluogo.

RIVOLGERSI A: Cristiana, 06 43624497 (int. 44497), 335 5814643.

Annuncio: 1031 AFFISSIONE: **15/05/2016** SCADENZA: **15/06/2016**

Mia figlia Cristina, studentessa universitaria di 21 anni, automunita, si propone come baby-sitter o supporto allo studio, nelle ore serali in zona Eur e limitrofe. Prezzi modici.

RIVOLGERSI A: Gian Luca, tel. 335-1831544 (*1384).

Scade il 30/09/2016:

Annuncio n°: 1032 AFFISSIONE: **15/05/2016** SCADENZA: **15/06/2016**

Ad Amelia (TR) in Umbria, a 1 ora da Roma, VENDESI CASALE composto da un appartamento superiore con 3 camere + salone con camino, un mini appartamento ampliabile al piano terra e un ampio spazio esterno con grande gazebo e forno, entrambi in muratura. Il terreno circostante, di 1,6 ettari, è coltivato ad ulivi e alberi da frutto. La posizione è panoramica e molto riservata (la privacy è totale) ma il casale si trova a meno di 1 km dal centro del paese, raggiungibile anche a piedi. **Prezzo € 280.000**.

RIVOLGERSI A: Massimo, m.falasca@almaviva.it, tel. 06 43624759 (int. 44759), cell. 335 1811386 (l. b. *2911).

Annuncio n°: 1033 AFFISSIONE: **15/05/2016** SCADENZA: **15/06/2016**

Segnalo un signore italiano referenziato di nome Mauro Merafino, residente all'Olgiata (RM). Il signor Mauro si offre per le seguenti attività in tutte le zone di Roma e provincia:

- Autista e accompagnatore per anziani, disabili e bambini (scuola e doposcuola più attività sportive),
- Ripetizioni a bambini e ragazzi fino alla terza media,
- Pulizia giardini e locali (compresa pittura murale),
- Lavori sartoriali a prezzi modici, con ritiro e consegna a domicilio.

Costo: 8 euro/ora; il costo può variare in base al tipo di lavoro.

RIVOLGERSI A: Regina, 06 43624683 (int. 44683), 347 7905707 (l. b. *2405).

Annuncio: 1034 AFFISSIONE: **15/05/2016** SCADENZA: **15/06/2016**

Mia figlia Martina Tuzzato è un'infermiera professionale con esperienza in ospedale e in casa di riposo e offre assistenza domiciliare anche di notte e nei giorni festivi.
Le prestazioni sono le seguenti:

- Medicazioni di ogni tipo
- Posizionamento, gestione e sostituzione cateteri vescicali
- Posizionamento, gestione e sostituzione cateteri endovenosi (agocannule)
- Trattamento LDD
- Preparazione e somministrazione terapia endovenosa (fleboclisi), sottocutanea, intramuscolare, topica e orale
- Enteroclisma e trattamento stipsi
- Prelievi ematici.

RIVOLGERSI A: Elvira Fuiano, 347 6714822.

Annuncio n°: 1035 AFFISSIONE: **15/05/2016** SCADENZA: **15/06/2016**

Ho il piacere di condividere con voi la notizia dell'apertura della nuova struttura ricettiva ***Gemme di Roma***, nel pieno centro storico della Capitale, a soli 300 metri dalla centralissima Stazione Termini e a pochi passi da Via XX Settembre; v'invito a visitare il suo sito: **www.gemmediroma.it**.

Per tutti i colleghi del Gruppo AlmavivA (loro parenti e amici) che rivolgeranno la richiesta di prenotazione all'*e-mail* **gemmediroma@gmail.com** oppure prenoteranno direttamente sul sito suindicato, sarà applicato uno sconto sulle tariffe in vigore (per usufruirne va specificata l'appartenenza al Gruppo AlmavivA).

REFERENTE: Liana Stoia, sede Via Palestro 81, tel. 06 44490646, cell.333 7616000.

Annuncio n°: 1036 AFFISSIONE: **15/05/2016** SCADENZA: **15/06/2016**

Propongo mia figlia **Chiara Tommasini**, laureata in Lettere e Antropologia all'Università "La Sapienza" di Roma, come baby-sitter e aiuto compiti per bambini delle scuole elementari e medie su tutte le materie; impartisce inoltre ripetizioni su materie letterarie a studenti delle superiori. È automunita e disposta a spostarsi nelle zone di Montesacro, Talenti, Conca d'Oro, Porta di Roma e limitrofe.

Propongo mio figlio **Andrea Tommasini**, diplomato al Liceo Scientifico con 80 e iscritto alla facoltà d'Ingegneria presso l'Università "La Sapienza" di Roma, per le ripetizioni di MATEMATICA e FISICA a studenti delle scuole medie e superiori. È automunito e disposto a spostarsi nelle zone di Montesacro, Talenti, Conca d'Oro, Porta di Roma e limitrofe.

RIVOLGERSI A: Anna Panfoli, 06-39934055, 345-0402972 (l. b. *2496), 331-7526998.

Annuncio n°: 1037 AFFISSIONE: **15/05/2016** SCADENZA: **15/06/2016**

Vuoi sorprendere i tuoi amici con una cena prelibata e raffinata a casa tua?
Proponiamo un servizio di CATERING A DOMICILIO, soprattutto di gustosissimi prodotti pugliesi fra cui le rinomate orecchiette con le cime di rape e l'imperdibile focaccia!! Realizziamo qualsiasi altra specialità gastronomica, torte e dolci speciali come il "nuovo tiramisù" che contiene banane!

"Marrotta" (crostata con crema di marroni e ricotta) -> SQUISITA!

RIVOLGERSI A: Fabio,

tel. 06 43624660
(int. 44660),
cell. 333 217 86 90,
f.cosmo@almaviva.it.

Focaccia -> SQUISITA!

Annuncio n°: 1038 AFFISSIONE: **15/05/2016** SCADENZA: **15/06/2016**

Valorizziamo la vera mozzarella di bufala campana, quella fatta dai pochi casari onesti rimasti, con bufale allevate su terreni ancora non inquinati (anche quelli pochissimi)! Fortunatamente essendo cresciuta e pasciuta in quelle terre li conosco bene. Visto che a Roma come in altre parti d'Italia è quasi impossibile trovarla, si vende la vera mozzarella di bufala campana casertana (dei mazzoni) e vari altri prodotti di latte di bufala.

Mozzarella di Bufala Campana DOP

I prodotti saranno disponibili solo su ordinazione e in giorni da concordare e saranno portati e consegnati direttamente in sede a Casal Boccone.
Prezzo della mozzarella: 13,00 Euro al kg.

Per informazioni e ordinazioni: Carla, 06 39932898, 366 9425466, ca.napolitano@almaviva.it.

Annuncio n°: 1039 AFFISSIONE: **15/05/2016** SCADENZA: **15/06/2016**

Affittasi, stagionalmente o per tutto l'anno, residence centrale, ben tenuto, con lavatrice e lavastoviglie, al Terminillo (Pian de' Valli), composto di: soggiorno con camino, cucinotto, camera matrimoniale, cameretta con tre letti a castello. Non sono graditi gli animali.

RIVOLGERSI A: Federica, m.petrangeli@almaviva.it, 06 39935340, 320 1993512.

Annuncio n°: 1040 AFFISSIONE: **15/05/2016** SCADENZA: **15/06/2016**

Vendesi Fiat Panda Hobby, anno '99, cilindrata 900 cc, Km 90.000, 3 porte, gomme 4 stagioni come nuove, alzacristalli elettrici, stereo Panasonic 4x40W RMS, casse Majestic e Pioneer. La vettura è visionabile in provincia di Roma. Costo: Euro 1800. Per informazioni contattare Alessio Conti, 06 3993 3948.

Scade il 31.12.2016:

Annuncio n°: 1041 AFFISSIONE: **15/05/2016** SCADENZA: **15/06/2016**

Vendesi scrivania in radica in ottime condizioni, misure: 220 cm lunghezza, 100 cm larghezza, 80 cm altezza.
Prezzo: 100 euro trattabili.

RIVOLGERSI A: Federica, 06 39935340,
320 1993512.

Annuncio n°: 1042 AFFISSIONE: **15/05/2016** SCADENZA: **15/06/2016**

Vendo antica cassetta postale in pino, di cm 61 x 42 x 22, con 2 ganci superiori, portello, piccola chiave, rivestimento superiore plastificato, 2 ripiani interni da sistemare. Massima serietà, pagamento in contanti, ritiro a carico dell'acquirente (zona Tangenziale Est) o con modalità da concordare. **Prezzo 29 euro**.

RIVOLGERSI A: Luca, 06 3993.4053, l.strigini@almaviva.it.

Annuncio n°: 1043 AFFISSIONE: **15/05/2016** SCADENZA: **15/06/2016**

Propongo una badante o baby-sitter peruviana di circa cinquant'anni che ha assistito mia madre sofferente di Alzheimer. Parla bene l'italiano ed è una persona onesta, fidata, responsabile, puntuale, disponibile, assidua, sensibile, intelligente, attenta e paziente. Non può però sollevare persone pesanti né fare attività impegnative per la schiena (stirare, lavare vetri). È disponibile per un orario giornaliero o notturno.

RIVOLGERSI A: Fanio Giannetto, f.giannetto@libero.it, 335 6662461.

Scade il 31.5.2016:

Annuncio n°: 1044 AFFISSIONE: **15/05/2016** SCADENZA: **15/06/2016**

Vendo dischi d'epoca, 78 giri, vari generi, prezzo orientativo € 10,00 cadauno.

RIVOLGERSI A: Fabio,
06 39932786.

TITOLO	DESCRIZIONE
Ave Maria	Gounod
La patria	Predica di Padre Agostino Montefeltro
Commemorazione delle cinque giornate	(Scene dal vero)
A Tripoli	Canzonetta patriottica
Un consulto medico	Scena comica
Di chi è la valigia	Scena comica
Express Orient	Musique Garde Republicaine
La romanza del mughetto	Comico con accompagnamento al piano
I salamini	Petrolini
Stornelli montagnoli	Comico con accompagnamento al piano
La venderigola	Canzonetta triestina
T'ho voluto bene	Dalla rivista "Galanteria"
Andalusa	Nilla Pizzi
Ai campagnola	
Torna a Surriento	
Il cameriere filosofo	Petrolini

Annuncio n°: 1045 AFFISSIONE: **15/05/2016** SCADENZA: **15/06/2016**

Si vende **olio extravergine d'oliva della Sabina** di produzione propria, con riconoscimenti DOP, DOC e biologico, prima spremitura a freddo, non filtrato, con raccolta delle olive direttamente dalle piante, a bassissima acidità.
L'olio nuovo del 2015 sarà disponibile a partire dal mese di novembre 2015.
L'olio costerà 14 Euro al litro in lattine da 5 litri (costo lattina Euro 70) mentre le bottiglie da 1 litro costeranno 16 euro. Sconti per quantitativi superiori ai 20 litri.
A chi desidera assaggiare l'olio nuovo prima di comprarne una lattina, sarà offerta una bottiglia da 1 litro a 14 Euro anziché a 16, però le bottiglie da 1 litro sono poche e quindi è necessario affrettarsi per usufruire dell'offerta.

RIVOLGERSI A: Federica, m.petrangeli@almaviva.it, 06 39935340, 320 1993512.

Annuncio n°: 1046 AFFISSIONE: **15/05/2016** SCADENZA: **15/06/2016**

Vendesi squisito formaggio pecorino sardo proveniente dalla Sardegna. Le pezzature sono: una da 1,8 kg (costo 20 Euro), fatta con latte "riscaldato", cioè portato a temperatura di circa 40 gradi - e l'altra da circa 2,1 kg (costo 25 Euro), fatta con latte "crudo".

RIFERIMENTO: Federica, 06 39935430, 320 1993512, m.petrangeli@almaviva.it

Annuncio n°: 1047 AFFISSIONE: **15/05/2016** SCADENZA: **15/06/2016**

Appartamento in locazione a Chieri (TO), Corso Cibrario 17.

L'appartamento è arredato e molto luminoso, adiacente alla stazione ferroviaria, con splendida vista sulle Alpi e il Moncenisio. Si compone di un ampio ingresso, soggiorno, cucina attrezzata, due camere di cui una con bagno, doppi servizi. Le camere sono calde e accoglienti, una con letto matrimoniale e l'altra con letto singolo e scrivania. Il bagno principale, molto spazioso, è dotato di box doccia, lavabo incassato, mobiletto in legno, specchio con faretti. Il secondo bagno, in camera, dispone di vasca, lavabo a colonna, ampio specchio. L'appartamento è completamente ristrutturato e dotato di porta blindata e boiler a gas per l'acqua sanitaria. Il riscaldamento è condominiale, con teleriscaldamento. I caloriferi sono dotati di valvole termostatiche e ripartitori di calore, grazie ai quali la spesa del riscaldamento è molto contenuta.

L'appartamento è disponibile anche per affitti di breve durata e per la formula week-end.

RIVOLGERSI A: Dario, 06 39933416.

Scadenza 31/12/**2016:**

Annuncio n°: 1048 AFFISSIONE: **15/05/2016** SCADENZA: **15/06/2016**

ISTRUTTRICE PER CANI

Desidero segnalare una ragazza di nome IRENE, molto amante dei cani, che con passione e trasporto può darvi utili consigli su come rapportarvi con loro e che può prendere in consegna il vostro amico a quattro zampe per risolverne gli eventuali problemi comportamentali.

RIVOLGERSI A: Cristina, 06 43624597 (int. 44597).

Annuncio n°: 1049 AFFISSIONE: **15/05/2016** SCADENZA: **15/06/2016**

Vendo olio extravergine d'oliva BIO "Suolo e Salute" della Valle dello Jato (a San Giuseppe Jato, Palermo) di produzione propria, con prima spremitura a freddo, non filtrato, a bassissima acidità, con raccolta delle olive direttamente dalle piante.
Disponibili lattine da 5 litri, al prezzo di Euro 7 al litro.
Sconti per quantitativi superiori ai 20 litri.

RIVOLGERSI A: Gianpiero, g.blandi@almaviva.it, 349 1068544.

Annuncio n°: 1050 AFFISSIONE: **15/05/2016** SCADENZA: **15/06/2016**

Vorrei segnalare la scuola di lingue The British Academy, situata a Via Sabazio 42, 00199 Roma, http://www.thebritishacademy.it/, la cui direttrice è la Sig.ra Alessandra Ferrauto.

RIVOLGERSI A: Paola, 06 39935640.

Annuncio n°: 1051 AFFISSIONE: **15/05/2016** SCADENZA: **15/06/2016**

Vorrei segnalare il negozio di detersivi e profumi di qualità bio alla spina della mia amica Silvia, situato nelle vicinanze della sede AlmavivA di Casal Boccone.

RIVOLGERSI A:
Cristina, 06 39933584.

Annuncio n°: 1052 AFFISSIONE: **15/05/2016** SCADENZA: **15/06/2016**

Preparazione e vendita di cosmetici 100% naturali

Spesso i produttori di cosmetici convenzionali dichiarano i loro prodotti "biologici", "organici" o "naturali", nonostante contengano spesso cocktail chimici, paraffine e oli di silicone, a cui vengono poi aggiunti ingredienti vegetali.
Se sei stanca di decifrare le etichette dei cosmetici, se hai a cuore la tua salute e il tuo benessere e desideri utilizzare solo prodotti efficaci e di qualità, se hai avuto problemi di dermatiti, prurito alla pelle o intolleranze ai prodotti chimici, se vuoi risparmiare un mucchio di soldi e liberarti definitivamente da prodotti che costano tanto e causano solo problemi, allora la soluzione è utilizzare prodotti naturali al 100% preparati da una cosmetologa su ordinazione a prezzi davvero convenienti!
Per ovvi motivi non è possibile pubblicare tutto il catalogo ma riportiamo solo alcuni esempi:

Burro viso anti-età con collagene vegetale, coenzima Q10 e acido ialuronico - 50 ml (€ 10):
Contiene: olio di mandorle dolci spremute a freddo – cera jojoba - cera d'api - acqua di rose – coenzima q10 – collagene vegetale – acido ialuronico – olio essenziale geranio - Cosgard (conservante certificato Ecocert).

Crema Idratante e Rinfrescante all'aloe - 50 ml (€ 9):
Contiene: olio di Argan – cera jojoba – aloe - acqua di fiori di arancio – gomma xantana – glicerina vegetale – olio essenziale di menta – clorofilla - Cosgard (conservante certificato Ecocert).

Siero massima concentrazione di acido ialuronico alla rosa 30 ml (€ 13):
Contiene: acqua di rose – acido ialuronico – collagene vegetale - estratto di rose – Cosgard (conservante certificato Ecocert).

Filler rigenerante - 30 ml (€ 16):
Contiene: acido ialuronico – acqua di rose – relax rider – ceramidi vegetali – collagene vegetale – proteine della seta – olio di avocado – Cosgard (conservante certificato Ecocert).

Crema mani screpolate - 50 ml (€ 8):
Contiene: burro di karité – cera d'api – burro di cacao – olio di germe di grano – olio di avocado - acqua di fiori di arancio – lecitina di soia – miele - estratto di semi di pompelmo – olio essenziale di lavanda - Cosgard (conservante certificato Ecocert)

Bagnoschiuma mare agrumato - 125 ml (€ 9) – 200 ml (€ 11):
Contiene: acqua distillata - gomma xantana - glicerina vegetale – lauryl glucoside - coco glucoside e glyceril oleate - sodium lauryl sarcosinato - babassuamidopropyl betaine – ossido blu – olio essenziale mandarino – olio essenziale di bergamotto - Cosgard (conservante certificato Ecocert).

Struccante bifasico con mandorle e vaniglia 50 ml (€ 8):
Contiene: acqua di fiori d'arancio – acqua di rose - olio di mandorle dolci spremute a freddo – cera jojoba – vitamina E – olio essenziale di vaniglia - Cosgard (conservante certificato Ecocert).

Burro protettivo per le labbra (€ 3):
Contiene: cera d'api – burro di cacao – burro di karité – olio di mandorle dolci spremute a freddo – olio essenziale di mandarino (o vaniglia).

Rivolgiti a Lidia per ricevere via *mail* il catalogo completo; scegli i prodotti di cui hai bisogno e ordinali: Lidia li preparerà per te nel giro di pochi giorni. Puoi anche contattarla per avere consigli sui prodotti più adatti a te. Ogni confezione è sempre accompagnata da un foglio che illustra gli ingredienti, i benefici, i consigli d'uso e di conservazione del prodotto.
Per ottenere il catalogo senza impegno o per effettuare gli ordini scrivi a **lydiaven@yahoo.it.**

RIFERIMENTO IN AZIENDA: **Maria Emilia, 342 5599036.**

Annuncio n°: 1053 AFFISSIONE: **15/05/2016** SCADENZA: **15/06/2016**

A Ostia Antica Stagni, in delizioso complesso residenziale chiuso al traffico, VENDESI VILLINO A SCHIERA in cortina di 140 mq ca. su 3 livelli fuori terra e con 60 mq di giardini, composto di:

- PT: grande salone, tinello, cucina, bagno, ripostiglio e 2 giardini,
- P1: 3 camere, 2 bagni e 3 balconi,
- P2: camera mansardata abitabile con ampio sottotetto.

L'immobile dispone di aria condizionata in una camera, con predisposizione in tutte le altre, inferriate con zanzariere, predisposizione antifurto, videocitofono, solare termico con boiler nascosto, pavimenti e rivestimenti in marmo, ringhiere scale RINTAL, scala in marmo e scala RINTAL, finestre vasistas, porte a scrigno, termosifoni di design, cabina doccia idromassaggio, posto auto scoperto in giardino, predisposizione doppia cucina.

Abitata da dicembre 2010.
Prezzo: Euro 279.000.

RIVOLGERSI A:
Marco Carosi,
340 6881543.

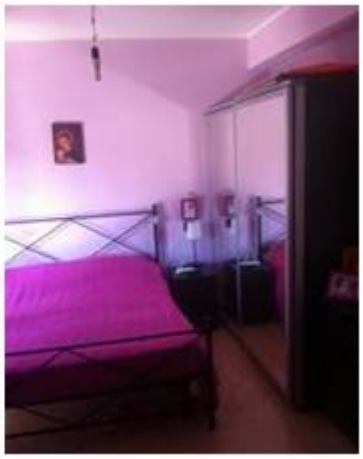

Annuncio n°: 1054 AFFISSIONE: **15/05/2016** SCADENZA: **15/06/2016**

In Gallicano nel Lazio (RM) vendo appartamento di circa 85 mq in ottimo stato, composto d'ingresso, grande salone con cucina a vista, bagno, disimpegno, due camere, due balconi, parcheggio condominiale, garage di circa 30 mq.

RIVOLGERSI A: Stefania Tel. 335 6552405

Annuncio n°: 1055 AFFISSIONE: **15/05/2016** SCADENZA: **15/06/2016**

Crete senesi – A 18 Km da Siena vendo un appartamento di circa 40 mq con ingresso indipendente, in ottimo stato, molto panoramico, con sottostante rustico di stessa metratura, cantina, giardino e terreno di circa 3.500 mq.
€ 180.000,00.

RIVOLGERSI A:
Stefania, 335 6552405.

Annuncio n°: 1056 AFFISSIONE: **15/05/2016** SCADENZA: **15/06/2016**

Vendo prodotti confezionati con frutta coltivata o selvatica

esclusivamente biologici, lavorati in casa con il metodo di preparazione antico, cercando di mantenere il più possibile inalterate le proprietà alimentari: **marmellate o mostarde di: fichi, melograno, prugnella, visciole, pere volpine, arance, mandarini, mele cotogne, cipolle rosse, uva fragola, olio di olive non trattate (qualità canino o olivastrone), formaggi (latte e caglio naturale) in piccole quantità.** La produzione è legata alla stagione di raccolta.

Su ordinazione si eseguono confezioni regalo.

RIVOLGERSI A: **Roberto, 06 39933957, 393 5250575.**

LISTINO PREZZI (parte 1ª)		
PRODOTTO	**PESO**	**COSTO (€)**
MARMELLATA DI MELOGRANO	DA 250 gr	6.00
MARMELLATA DI FICHI	DA 250 gr	4.50
MARMELLATA DI FICHI	DA 350 gr	6.00
MARMELLATA DI PRUGNELLA	DA 250 gr	4.50
MARMELLATA DI PRUGNELLA	DA 350 gr	6.00
MARMELLATA DI VISCIOLE SELVATICHE	DA 250 gr	6.00
MARMELLATA DI PERE VOLPINE	DA 250 gr	4.50
MARMELLATA DI PERE VOLPINE	DA 350 gr	6.00
MARMELLATA DI ARANCE	DA 250 gr	4.50
MARMELLATA DI ARANCE	DA 350 gr	6.00
MARMELLATA DI MANDARINI	DA 250 gr	4.50
MARMELLATA DI MANDARINI	DA 350 gr	6.00
MARMELLATA/MOSTARDA DI MELA COTOGNA	DA 250 gr	4.50
MARMELLATA/MOSTARDA DI MELA COTOGNA	DA 350 gr	6.00

Annuncio n°: 1057 AFFISSIONE: **15/05/2016** SCADENZA: **15/06/2016**

LISTINO PREZZI (parte 2ª)

PRODOTTO	PESO	COSTO	
MARMELLATA/MOSTARDA DI CIPOLLE ROSSE	DA 250 gr	€	4.50
MARMELLATA/MOSTARDA DI CIPOLLE ROSSE	DA 350 gr	€	6.00
MARMELLATA D'UVA FRAGOLA	DA 250 gr	€	4.50
MARMELLATA D'UVA FRAGOLA	DA 350 gr	€	6.00
OLIO DI OLIVE NON TRATTATE	DA 50 cl	€	4.00
OLIO AROMATIZZATO (PEPE ROSA – PORCINI - ROSMARINO)	DA 25 cl	€	3.00
CACIOTTINA (200 g) + ASSAGGIO MARMELLATA	CONF.	€	4.00
CACIOTTINA (300 g) + ASSAGGIO MARMELLATA	CONF.	€	5.00
NOCINO	DA 250 ml	€	4.00
NOCINO	DA 500 ml	€	7.00
BISCOTTI: PANPEPATI –TOZZETTI - ROSE DEL DESERTO	DA 500 g	€	8.00
CONFEZIONE CON PIATTO		€	4.00
CONFEZIONE CON CESTO		€	8.00

Annuncio n°: 1058 AFFISSIONE: **15/05/2016** SCADENZA: **15/06/2016**

In località La Rustica, in tranquilla strada privata, affittasi mansarda luminosa, in buono stato, in immobile con ascensore, composta d'ingresso, saloncino, cucina abitabile, camera, servizio, dotata di 2 balconi e completamente arredata, con la fermata della Metropolitana (vs. stazione Tiburtina) ed altri mezzi pubblici e servizi a 100 metri.
Posto auto nella strada privata e/o coperto.
Disponibilità d'appuntamento per sopralluogo.

RIVOLGERSI A: Cristiana, 06 43624497 (int. 44497), 335 5814643.

Annuncio n°: 1059 AFFISSIONE: **15/05/2016** SCADENZA: **15/06/2016**

Vendo un tavolo della Calligaris - solo per cambio dell'arredamento - in ciliegio modello *Bon ton* rettangolare, misure 90 x 130, allungabile a 180 cm in perfette condizioni senza alcun graffio. Prezzo: € 250.

RIVOLGERSI A: Massimiliano, m.naccarato@almaviva.it, 06/3993.2188.

Permanente dal 15.4.2015:

Annuncio n°: 1060 AFFISSIONE: **15/05/2016** SCADENZA: **15/06/2016**

HARDWARE STUDIO **offre i seguenti servizi**:

ASSISTENZA PC: rimozione virus e ripristino, sostituzione componenti e aggiornamenti hardware, assemblaggio PC, installazione dei più noti software, riparazioni hardware, configurazione modem ADSL;

ASSISTENZA CONSOLE: riparazione di tutti i tipi di guasti su console, riparazione ylod PS3, sostituzione gruppo ottico su tutti i tipi di console, espansione memoria, sostituzione lcd su psp e Nintendo DS (tutte le versioni);

ASSISTENZA SMARTPHONE E TABLET: sostituzione led e/o touch screen e/o vetro su tutti i modelli di smartphone e tablet, ripristino di fabbrica, aggiornamenti software, riparazione imei ed efs sui Samsung.

I migliori tecnici verranno direttamente a casa vostra e il servizio è fornito sia su tutta Roma sia in provincia. Chiedete un preventivo gratuito scrivendo a Mirko all'indirizzo e-mail cmirko51@gmail.com.

RIVOLGERSI A: Antonella Margareta Staffa, 06 39932840.

Annuncio n°: 1061 AFFISSIONE: **15/05/2016** SCADENZA: **15/06/2016**

Vieni a cantare con noi!

Il **Coro Polifonico Nomentum cerca voci maschili e femminili.**
È gradita ma non indispensabile un'esperienza corale pregressa.

Sono fondamentali: una buona intonazione, l'assiduità alle prove e tanta passione per la musica.

Le prove si tengono il lunedì e il giovedì dalle 20.45 alle 22.45 presso la Parrocchia dei SS. Angeli Custodi a Piazza Sempione. Il repertorio è vario e va dalla musica classica alla musica pop. È previsto anche lo studio della tecnica vocale.

Per informazioni ed eventuali audizioni rivolgersi a CARLA BORTOLOTTI, 06 39933295, c.bortolotti@almaviva.it.

Annuncio n°: 1062 AFFISSIONE: **15/05/2016** SCADENZA: **15/06/2016**

A Palestrina vendesi tinello agricolo di ca. 40 mq + 15 mq di portico e 1200 mq di terreno, che ospita alberi da frutto e olivi. Il tinello è costituito da un locale con ampio angolo cottura in granito e bagno ed è in ottimo stato.

RIVOLGERSI A: Stefania, 335 6552405.

Annuncio n°: 1063 AFFISSIONE: **15/05/2016** SCADENZA: **15/06/2016**

Tra Gaeta e Sperlonga (piana di Sant'Agostino)

A metà strada tra Sperlonga e Gaeta, su un poggio ventilato affacciato sulla Piana di Sant'Agostino, si affittano nei mesi estivi e invernali (anche nei week-end) delle villette immerse nella tranquillità della vegetazione mediterranea. Le villette, di recente realizzazione, tutte con doppi servizi e con 2 o 3 camere, sono dotate di soggiorno, cucina, ampio giardino esterno attrezzato con sedie, tavolo e *barbecue*, TV satellitare, doppi vetri e parcheggio privato. A 1500 metri sono facilmente raggiungibili la spiaggia di Sant'Agostino e le più belle ed estese falesie della zona: Pareti di Sperlonga, il Moneta, il Paretone del Chiromante e il Puebo; a 3 km si trova la bellissima "Spiaggia dell'Arenauta" con la falesia "Approdo dei Proci" e la Grotta dell'Arenauta. In estate c'è la possibilità d'usufruire dei servizi offerti da uno stabilimento balneare in convenzione (parking, servizio spiaggia, Bar e ristorante).

RIVOLGERSI A: Emanuela, em.iorio@almaviva.it.

Annuncio n°: 1064 AFFISSIONE: **15/05/2016** SCADENZA: **15/06/2016**

L'esercizio "Calzolaio La rapida" si trova a **Piazza Leonardo Sciascia 9, a Talenti**.
Il gestore Roberto, che ci è raccomandato dal collega e amico **Marco Smacchia**, ha effettuato un ulteriore ribasso dei prezzi rispetto a quelli previsti dalla convenzione in essere in precedenza.
Ripara anche borse e se necessario effettua consegne a domicilio.

RIVOLGERSI A: Marco Smacchia, 06 43622636 (int. 42636).

Annuncio n°: 1065 AFFISSIONE: **15/05/2016** SCADENZA: **15/06/2016**

Si affitta un appartamento a Seefeld, nel Tirolo austriaco.
L'appartamento è composto di soggiorno, cucina con lavastoviglie e forno, 2 camere matrimoniali, una stanza con letti a castello e 2 bagni.
Un terrazzo-giardino con panca e tavolo per mangiare all'aperto completano l'abitazione, per la quale viene fornita la biancheria (lenzuola, asciugamani).
Il condominio mette a disposizione un locale lavanderia con lavatrice a gettoni e un locale deposito per gli sci.
È inoltre disponibile un posto auto incustodito in area recintata.

Il prezzo è variabile in funzione del mese e del numero di occupanti della casa:
Estate: da 90 a 110 Euro al giorno,
Inverno: da 130 a 140 Euro al giorno.

RIVOLGERSI A: Silvia De Flammineis, 06 3993 2185, s.deflammineis@almaviva.it.

Annuncio n°: 1066 AFFISSIONE: **15/05/2016** SCADENZA: **15/06/2016**

VENDESI a Marina di Ardea (Torvaianica, Roma) un appartamento di 40 mq in palazzina in cortina recentemente ristrutturata. L'appartamento si compone di camera, cameretta, cucina e bagno + 70 mq di giardino pavimentato e dista 50 m dalla spiaggia.

Ottimo investimento:
€ 97.000.

RIVOLGERSI A:

Maurizio DE LUIGI, 06 4362 4645, 339 4979.573.

Annuncio n°: 1067 AFFISSIONE: **15/05/2016** SCADENZA: **15/06/2016**

Vorrei segnalare una ditta individuale di un ragazzo serio, gentile ed estremamente professionale, che ha eseguito l'installazione di un antifurto nel mio appartamento. Vi indico di seguito il suo annuncio.

Si installano impianti di antifurto a filo o senza fili prodotti da leader nel settore italiano nel settore sicurezza, impianti inattaccabili con protezione del perimetro esterno alla vostra abitazione, protezione porte e finestre. Si tratta di sistemi completamente gestiti da remoto per monitorare eventuali tentativi d'intrusione o falsi allarmi. Si realizzano inoltre avanzati sistemi di videosorveglianza a registrazione audio e video. Sopraluoghi e consulenza da specialisti del settore della sicurezza integrata.

RIVOLGERSI A: Elisa Ramini Tel. 06 39933035, 391 322.6937

Annuncio n°: 1068 AFFISSIONE: **15/05/2016** SCADENZA: **15/06/2016**

Per le tue cerimonie fai una scelta responsabile e scegli le **confezioni porta-confetti** ***Natura Eco-Solidale***; questi oggetti dalle linee essenziali sono realizzati interamente con materiale riciclato e riciclabile e con fibre naturali completamente biodegradabili.

Il singolo pezzo, confezionato e completo di 5 confetti, ha un costo di ***Euro 3,00***; effettua la prenotazione con un ragionevole anticipo!

RIVOLGERSI A: Filomena, 06/3993.3583.

Annuncio n°: 1069 AFFISSIONE: **15/05/2016** SCADENZA: **15/06/2016**

Appartamenti in villa d'epoca a Ceglie Messapica, Valle d'Itria ...

Si affittano appartamenti in villa di campagna del 1920 situata a Ceglie Messapica, nella splendida Valle d'Itria (Brindisi), tra le cittadine barocche di Ostuni, Cisternino e Martina Franca, nell'area archeologica dell'antica civiltà messapica e a 20 Km dal mare.
La villa è costruita con la pietra tipica dell'epoca ed è stata sapientemente restaurata nel rispetto dei canoni strutturali originari.

POTETE VEDERE DELLE SPLENDIDE FOTOGRAFIE DEGLI INTERNI E DEL PARCO SELEZIONANDO IL LINK CHE SEGUE:

https://www.dropbox.com/l/XRV75ZbjN4LNMsHDuA6DLr.

RIVOLGERSI A: A. Miccoli Tel. 06 3993 2457

Annuncio n°: 1070 AFFISSIONE: **15/05/2016** SCADENZA: **15/06/2016**

Nello splendido centro abitato di Auronzo di Cadore, a 400 m dagli impianti di risalita delle piste di Monte Agudo, con vista sulle tre cime, a 22 km dagli impianti di Misurina (Col de Varda) e a 30 Km da Cortina, AFFITTASI APPARTAMENTO da 4 posti.
È situato al secondo piano, è costituito da soggiorno con angolo cottura, una camera matrimoniale, una camera doppia, un ripostiglio e un bagno con lavatrice; è dotato di caminetto, ampio terrazzo e posto auto riservato in garage condominiale, con ascensore dal garage. È perfettamente ammobiliato e attrezzato, esclusa la biancheria da letto e da bagno.
I prezzi variano in base al periodo da € 300 a € 750 a settimana + € 50 per la pulizia finale. I soggiorni vanno da sabato a sabato.

RIVOLGERSI A: **Fanio Giannetto,** f.giannetto@libero.it, 335 6662461.

Annuncio n°: 1071 AFFISSIONE: **15/05/2016** SCADENZA: **15/06/2016**

Terminillo - Pian de Valli - Vendesi appartamento nel Residence “La Valletta Felice”, composto di salone con camino, 2 camere, servizi, centrale, in ottime condizioni, ottimamente arredato, rifinito come nuovo, panoramico, con ampi armadi a muro, pavimenti in legno e in cotto, cantina, locali e casa del portiere condominiali, riscaldamento a contabilizzazione individuale, a 50 m dagli impianti di risalita.

RIVOLGERSI A: Federica, 06 39935430, 320 1993512, m.petrangeli@almaviva.it.