Porta Portese AIDA del 15 gennaio 2023

ISTRUZIONI PER LA PUBBLICAZIONE DI UN ANNUNCIO

Per l'inserimento di un annuncio occorre trasmettere una mail contenente testo, immagini, nominativo del dipendente e numeri di telefono ad A. Staffa (a.staffa@almaviva.it).
Se si desidera pubblicare un annuncio per più di un mese nella sezione **Annunci permanenti**, è opportuno che se ne specifichi la scadenza.

Annuncio n°: 1729 AFFISSIONE: **15/01/2023** SCADENZA: **15/02/2023**

Un'azienda agricola situata a Formia (LT) propone la vendita al dettaglio di olio di oliva extravergine macinato a freddo.

Per informazioni su costi e quantità rivolgersi a Michele Guglielmo, n° di cellulare 347 9699809, m.guglielmo@almaviva.it.

Annuncio n°: 1730 AFFISSIONE: **15/01/2023** SCADENZA: **15/02/2023**

VENDO olio d'oliva extravergine di prima spremitura, macinato a freddo, 100% biologico, proveniente da un uliveto situato in alta Sabina a 700 metri d'altezza, di qualità unica.

Costo: Euro 12 al litro.

RIVOLGERSI A: Massimiliano Roselli, n° di cellulare 342 6386796, ma.roselli@almaviva.it.

Annuncio n°: 1731 AFFISSIONE: **15/01/2023** SCADENZA: **31/03/2023**

La tenuta Luigi Meda, sita in Serralunga di Crea (AL), operante nel settore vitivinicolo da più di 125 anni, offre a tutti i dipendenti del gruppo una fornitura dei propri prodotti enologici alle seguenti condizioni:

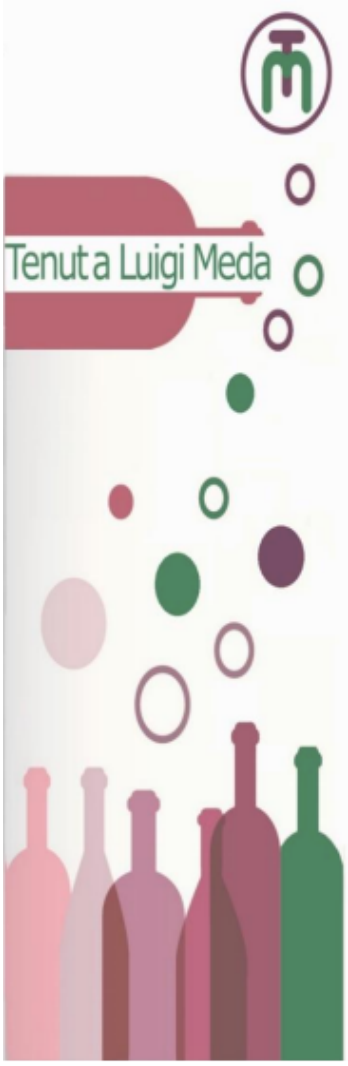

VINO	ANNO	€
GRIGNOLINO DEL MONFERRATO D.O.C. – uve grignolino	2014-2016	4,50
Rosso vivace **TUTTI GIÙ PER TERRA** – Uve Barbera - rifermentate in bottiglia con Moscato d'asti	2020	5,50
Rosso **DEMONIO** - uve Barbera con estratto liquerizia	2020	5,50
VINO BIANCO – uve Cortese – etichetta bianca	2021	4,50
Bianco vivace **CREOLINO** - uve Cortese - rifermentazione in bottiglia con Moscato d'asti	2020	5,50
VINO BIANCO – uve Arneis e Favorita cert.bio – etichetta beige	2021	7,00
BARBERA DEL MONFERRATO D.O.C. – uve Barbera certificate bio – vino a certificazione vegana	2017, 2018, 2019	5,50
GRIGNOLINO DEL MONFERRATO D.O.C. – uve Grignolino certificate bio – vino a certificazione vegana	2017-2018-2020	6,00
FÜSARA – uve Grignolino certificate bio – vino a certific. vegana	2019	6,00
FÜSARA – uve Grignolino certificate bio – vino a certific. vegana	2021	8,00
GRIGNOLINO DEL MONFERRATO D.O.C. – uve Grignolino certificate bio – cert. vegana – **affinamento in barrique 15 mesi**	2018	13,00
ELGREENGO – uve Grignolino certificate bio – vino a certificazione vegana – **affinamento in barrique 15 mesi**	2019	13,00
BARBERA D'ASTI D.O.C.G. – uve Barbera certificate bio – vino a certificazione vegana	2019-2020	6,50
IL 5 – uve Barbera (Disciplinare Asti) cert.bio – vino cert.vegana	2021	8,00
BARBERA D'ASTI D.O.C.G. – uve Barbera certificate bio – vino a certificazione vegana - **affinamento in barrique 12 mesi**	2020	13,00

Agli importi sopra riportati è già applicato uno sconto minimo del 30% sul normale prezzo al consumo

Confezione	Cartone da **6 bottiglie chiuso** – Confezioni da **2 o 3 bottiglie in cartone fustellato tipo regalo** Capacità bottiglie **75 cl** (A richiesta qualsiasi combinazione di bottiglie per cartone)
Costi accessori	Il trasporto gratuito è garantito solo per le sedi aziendali di Roma, Milano e Torino Ordinativi da altre sedi saranno da valutare in base al quantitativo ordinato ed ai costi correlati
Consegna	Normalmente con incontri presso sedi aziendali oppure, se richiesto, consegne su appuntamento in località da convenirsi al momento e secondo necessità.

Referente: Franco Godino – Cell. 347 5248432 – f.godino@almaviva.it **Validità offerta 1° trimestre 2023**

AIDA Associazione Italiana Dipendenti AlmavivA

IT-BIO015 AGRICOLTURA UE

Organismo di Controllo autorizzato dal MI.PA.A.F. IT-BIO-015

Operatore Controllato n. 21919

VEGAN

Annuncio n° 1732 AFFISSIONE**: 15/01/2023** SCADENZA**: 15/02/2023**

VENDESI appartamento di **60 mq** utili (4 locali) con garage in centro a **Viterbo**.

L'appartamento è ristrutturato e molto luminoso, è posto al primo piano di una palazzina di sole 2 unità abitative e si compone d'ingresso, soggiorno, ampia cucina abitabile, camera matrimoniale, cameretta/studio e bagno finestrato con doccia. L'appartamento è **termoautonomo**, con finestre in alluminio con **doppi vetri** e nessuna spesa condominiale.
Completano la proprietà un **ripostiglio** posto al piano terra, un **locale lavanderia** dotato di luce e acqua posto sull'ampio terrazzo condominiale e un **garage di 21 mq** con comodo accesso e spazio di manovra. L'appartamento viene venduto **parzialmente arredato**, la stanza da letto è nuova con armadio a 6 ante con specchio e rete a doghe in legno mai usata. **A piedi sono raggiungibili la stazione ferroviaria, l'università e le scuole**. Prezzo € 99.000,00.

Rivolgersi a: **Carlo Tassi,** c.tassi@almaviva.it **tel. 340 4563213.**

Annuncio n°: 1733 AFFISSIONE: **15/01/2023** SCADENZA: **15/02/2023**

VENDO culla trasformabile in lettino marca Pali modello Zoom con materasso memory incluso. Dimensioni della culla 168x79x68. Dimensioni del lettino 168x163x62.

Dimensioni della cassettiera / fasciatoio 79x61x47.

La culla si trasforma in un lettino con cassettiera-comodino sfruttabile fino a 10-12 anni di età. In regalo paracolpi e piumone per la culla. Il prezzo richiesto è di **Euro 199.** L'oggetto si trova in zona Vitinia.

RIVOLGERSI AD Antonio,
n° di cell.: 339 7646370,
a.panzarella@almaviva.it.

Annuncio n° 1734 AFFISSIONE**: 15/01/2023** SCADENZA**: 15/02/2023**

Vi ricordate l'acquisto della spesa alimentare per famiglie prive di reddito da parte di Mariolina, grazie alla vendita in azienda di biscotti di vari tipi, crostate di frutta o alla Nutella, torte della nonna, torte salate (…)?

A causa dello *smart-working* tale vendita è stata interrotta ma potete ordinare i prodotti telefonando a Mariolina e accordandovi con lei per la modalità di ritiro. A causa della pandemia il numero delle famiglie in difficolta è più che raddoppiato, come abbiamo verificato in qualità di volontari delle CARITAS PARROCCHIALI.

RIVOLGERSI A: Maria Chiara Fabiano detta Mariolina, 349 8504818.

Annuncio n° 1735 AFFISSIONE: **15/01/2023** SCADENZA: **15/02/2023**

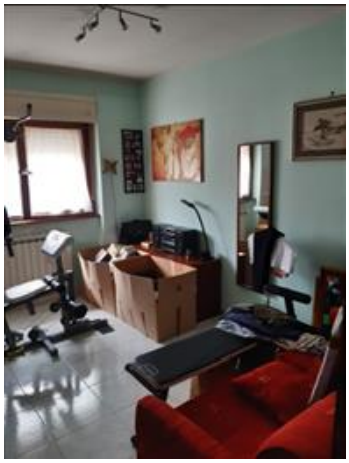

AFFITTASI APPARTAMENTO DA 90 MQ circa, in zona Casal Boccone a via Giovacchino Forzano n. 20 in una palazzina tranquilla, con esposizione **EST-SUD**, all'ultimo piano (piano 5°), termoautonomo, composto di cucina, salone, 2 camere, 2 bagni, terrazza, garage (auto + moto) e posto auto scoperto. Prezzo € 800,00 con cedolare secca.

Persona da contattare: **MAURO, n° di cellulare 345 4577460**.
Riferimento in azienda: f.cruciani@almaviva.it

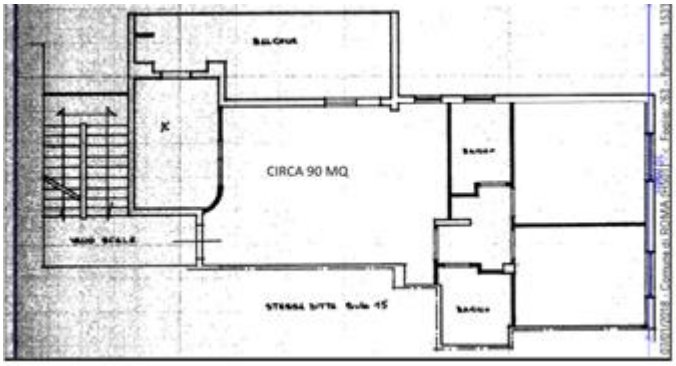

Annuncio n° 1736 AFFISSIONE**: 15/01/2023** SCADENZA**: 15/02/2023**

ASSOCIAZIONE SOCIO CULTURALE
VILLA CARPEGNA

Viale di Valle Aurelia, 129 - 00167 Roma - Tel. 06.39727271
E-mail: associazionevillacarpegna@gmail.com
a 150 mt dalla Metro A FM3 Valle Aurelia
siamo anche su facebook.

CORSO DI XILOGRAFIA

Questo corso è finalizzato alla conoscenza delle tecniche della stampa in rilievo e alla capacità di utilizzare materiali, strumenti e metodologie che portano alla realizzazione di una o più matrici (policrome). Si lavorerà all'invenzione del disegno, alla sua trasposizione sulle matrici, per passare alla realizzazione dell'incisione.

Durante il corso ogni partecipante verrà messo in grado di:

- Incidere il linoleum o il legno utilizzando strumenti differenti per ottenere diversi effetti
- Inventare il disegno e trasferirlo sulla matrice
- Realizzare tratti accurati attraverso il controllo del metodo di incisione
- Inchiostrare accuratamente la propria matrice e stamparla sia a mano o con il baren
- Realizzare un'edizione di stampe identiche
- Verrà dedicato un tempo anche alla conoscenza dei materiali e agli strumenti dell'incisione

Per informazioni e iscrizioni rivolgersi a Paola Bovo ai numeri 329 8540965 o 06 39727271.

REFERENTE IN ALMAVIVA: Antonella De Angelis, n° di cellulare 39 340 5323194.

Annuncio n° 1737 AFFISSIONE: **15/01/2023** SCADENZA: **15/02/2023**

TECNICHE DI INCISIONE

GIALLODIMARTE
associazione per l'arte Aps

Via Cinigiano, 61
zona Nuovo Salario - Roma

Workshop a cura di Paola Bovo

Le attività si svolgeranno mantenendo
le opportune precauzioni anti covid

Per Info e iscrizioni:
giallodimarte.aps@gmail.com
06 68589790
324 9973667

REFERENTE IN ALMAVIVA: Antonella De Angelis, n° di cellulare 39 340 5323194.

Annuncio n° 1738 AFFISSIONE**: 15/01/2023** SCADENZA**: 15/02/2023**

AFFITTASI APPARTAMENTO DI 65 MQ in zona Conca d'Oro, vicino alla METRO B1, ristrutturato, arredato con mobili nuovi, con aria condizionata, porta blindata e riscaldamento centralizzato con valvole termostatiche.
L'appartamento è situato al 3° piano di un condominio con portiere, cortile interno e ascensore ed è composto di: cucina abitabile arredata e con lavastoviglie, soggiorno con divano letto, 2 poltrone, tavolino e mobile TV, camera arredata con letto matrimoniale, comodini e armadio a 3 ante, disimpegno con mobile/lavatrice e armadio a muro, bagno arredato con vasca-doccia e mobile a 2 lavabi più 2 balconi.
AFFITTO A CANONE CONCORDATO: € 850,00 MENSILI + SPESE (€ 100,00 MENSILI COMPLESSIVI CA. INCLUSO RISCALDAMENTO).

RIVOLGERSI: Loredana, cell. aziendale 335 8195256, cell. personale 338 2422047.

Annuncio n° 1739-1 AFFISSIONE**: 15/01/2023** SCADENZA**: 15/02/2023**

VENDITA TRILOCALE NUOVO SALARIO-PIANO TERRA CON GIARDINO

In via Fosdinovo (Piazza Minucciano) vendo immobile al piano terra con giardino di 100 mq pavimentato, in palazzina in cortina con servizio di portineria. L'immobile è ristrutturato, ha una superficie interna di 85 mq ed è composto d'ingresso, soggiorno con cucina a vista, 2 camere, 1 bagno e un ampio giardino. L'immobile si presenta in ottime condizioni, ha il *parquet* in tutta la casa, infissi in doppio vetro pvc, grate di sicurezza, zanzariere e soppalco.

ALTRE FOTOGRAFIE RELATIVE ALL'ANNUNCIO N° 1739.

Costo dell'immobile: Euro 340.000.

RIVOLGERSI A: Simona, 347 8043145.

Annuncio n° 1739-3 AFFISSIONE**: 15/01/2023** SCADENZA**: 15/02/2023**

ALTRE FOTOGRAFIE RELATIVE ALL'ANNUNCIO N° 1739.

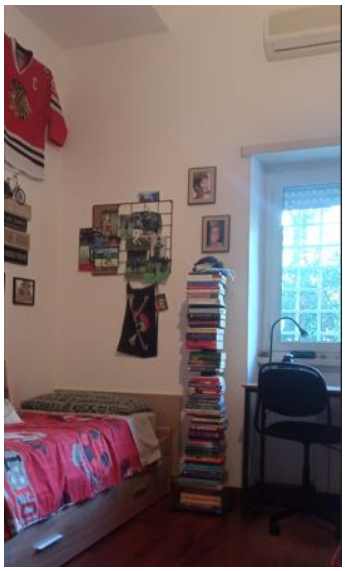

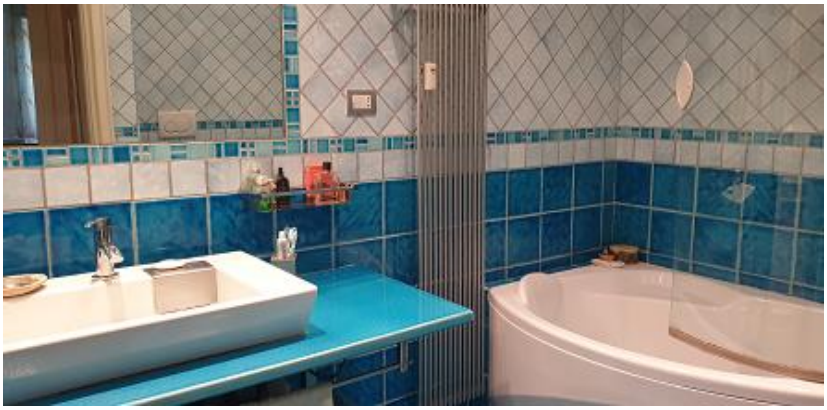

Annuncio n° 1739-4 AFFISSIONE**: 15/01/2023** SCADENZA**: 15/02/2023**

ALTRE FOTOGRAFIE RELATIVE ALL'ANNUNCIO N° 1739.

Annuncio n° 1740 AFFISSIONE: **15/01/2023** SCADENZA: **15/02/2023**

Vendo per inutilizzo 2 (due) smartphone perfetti, comprati ad aprile di quest'anno ed entrambi con garanzia.

1. Oppo A54 S: Lo smartphone viene fornito con confezione originale, 2 (due) cover - una trasparente in dotazione e una blu acquistata a parte - ed è comprensivo di tutti gli accessori originali (caricabatteria, auricolari no bluetooth).

OPPO A54s Pearl Blue Smartphone Dual SIM Quadri Band - 4G-LTE - Wi-Fi - NFC - A-GPS Fotocamera posteriore: 50 Megapixel, Android 11.0 con ColorOS 11.1 Processore: 8-Core da 2.3 GHz, memoria interna: 128 GB - RAM: 4 GB, Display 6.5'' LCD. **Prezzo: € 120,00.**

2. Samsung A52s 5G White: Lo smartphone viene fornito con confezione originale e 5 (cinque) cover acquistate a parte ed è comprensivo di caricabatteria originale.

Samsung Galaxy A52s 5G White *Smartphone Dual SIM* Quadri Band - 5G - Wi-Fi - NFC - A-GPS Fotocamera posteriore: 64 Megapixel Android 11 con One UI 3.1 Processore: 8-Core da 2,4 GHz memoria interna: 128 GB - RAM: 6 GB Display 6,5" Super AMOLED **Prezzo di vendita: Euro 200,00.**

Rivolgersi a Carmen, n° di cell. 347 3464888, *e-mail*: c.conte@almaviva.it

Annuncio n°: 1740 AFFISSIONE: **15/01/2023** SCADENZA: **permanente**

Vendo 5 pacchi di Boards per BRIDGE DAL NEGRO. Ciascuna confezione comprende:
4 CONTENITORI PER CARTE DA GIOCO + 4 MAZZI in perfetto stato, prezzo da concordare.
Esempi:
BOARD BRIDGE - DAL NEGRO - TABACCHERIA SALMASO (salmasopipe.it)
Board per giocare a Bridge (romagnolionline.com)

RIVOLGERSI A: Maria Rossini, 339 2605266.

Annuncio n° 1741 AFFISSIONE**: 15/01/2023** SCADENZA**: 15/02/2023**

In Via Renato Fucini - zona Talenti - SI AFFITTA UN APPARTAMENTO di 70 mq in una tranquilla palazzina di 4 piani. L'appartamento è ristrutturato, è arredato con mobili nuovi ed è composto di salone grande con angolo cottura, una camera, una cameretta, un disimpegno, uno stanzino e un bagno. Euro 1000 mensili.

Persona da contattare: Sandra, 347 3818038, riferimento in azienda: e.paone@almaviva.it

Annuncio n° 1742 AFFISSIONE**: 15/01/2023** SCADENZA**: 15/02/2023**

APPARTAMENTO IN VENDITA nel centro residenziale “Papillo” - Saxa Rubra-Due Ponti (zona Flaminia). La stazione ferroviaria “Due Ponti” è raggiungibile a piedi in 5’ e il trenino arriva a Piazzale Flaminio in 15’.

L’appartamento di mq 60 è situato al 3° piano di un condominio con piscina ed è così composto: zona giorno con salone ed angolo cottura più camera, servizio e disimpegno con armadio a muro e un grande terrazzo vivibile di circa 12 mq, dotato di tende e armadi laterali. Le dotazioni comprendono gli infissi in legno con vetri doppi, l’aria condizionata, l’impianto di riscaldamento centralizzato con contabilizzazione singola, una caldaia satellite per la produzione di acqua calda, le grate di sicurezza, l’impianto di videosorveglianza e il servizio di portierato. Cucina e librerie in legno massello sono state realizzate su misura e l’appartamento comprende lavastoviglie e lavatrice. La classe energetica è la “C”. L’appartamento è LIBERO ed è in ottimo stato.
Prezzo richiesto: € 254.000. Le spese condominiali ammontano a circa € 65 al mese.

N.B.: È disponibile in vendita anche un box.

RIVOLGERSI A:

Riccardo,

338 1394520

(in orario di lavoro è preferibile un messaggio WhatsApp).

Annuncio n° 1743 AFFISSIONE**: 15/01/2023** SCADENZA**: 15/02/2023**

Vendo Volvo s40 Momentum 2000 diesel del 2007, con cambio manuale a 6 marce e Km 185.000. La macchina ha quasi tutti i tagliandi Volvo e 4 gomme nuove. È una macchina perfettamente funzionante e di bassi consumi. La cedo per acquistare una Volvo con cambio automatico per esigenze personali.

PREZZO: Euro 4.800 trattabili.

RIVOLGERSI A: Franco Pannunzio, 360 945098.

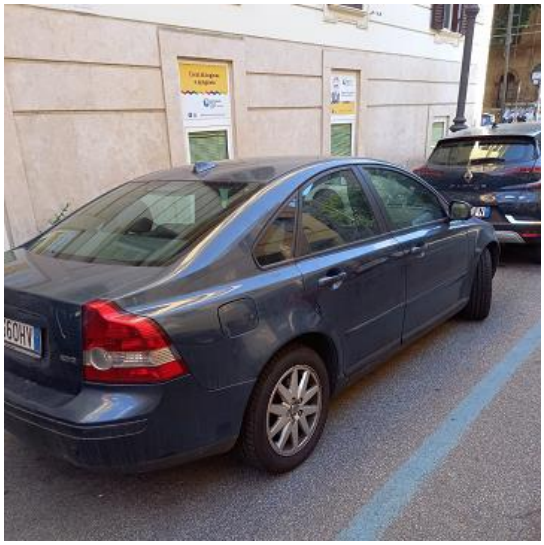

Annunci permanenti

Annuncio n°: 1744 AFFISSIONE: **15/01/2023** SCADENZA: **30/06/2023**

VENDO olio d'oliva extravergine biologico (annata 2022).
L'uliveto è situato in alta Irpinia (Ariano Irpino – Avellino) a 650 metri d'altezza.
C'è la possibilità di acquistare piccoli quantitativi d'olio in lattine da 2-3-5-10-20-30 litri.
Costo: Euro 10 al litro.

RIVOLGERSI A: Marco Schiavo, n° di cellulare 389 4228077, m.schiavo@almaviva.it

Annuncio n°:	1745	AFFISSIONE:	**15/01/2023**	SCADENZA:	**permanente**

Desidero segnalarvi mio figlio FABRIZIO QUOJANI che da poco è diventato **agente Vorwerk**. Se avete necessità di un Folletto o dei ricambi oppure conoscete qualcuno che ne ha bisogno o vuole una presentazione per conoscere i prodotti, Fabrizio è disponibile a venire a casa vostra, previo appuntamento, per fare una dimostrazione nelle zone Nuovo Salario, Conca d'Oro, Talenti, Monte Sacro, Trieste e quartieri limitrofi.

Per informazioni rivolgersi a Cristiana Siano, 335 5797568, o a Fabrizio Quojani, 334 7813781.

Annuncio n° 1746 AFFISSIONE**: 15/01/2023** SCADENZA**: permanente**

Vicino alla stazione metro di Giulio Agricola, a pochi passi dal Parco degli acquedotti, si affitta un appartamento di circa 110 metri quadrati posto al secondo piano.
L'appartamento è stato appena ristrutturato ed è composto d'ingresso, salone, 2 stanze da letto, bagno, ripostiglio e balcone. **Prezzo:** Euro 1200 mensili.

Rivolgersi a: Daniela, 338 4727798.
Riferimento in azienda: t.zirilli@almaviva.it.

Annuncio n° 1747-1 AFFISSIONE**: 15/01/2023** SCADENZA**: permanente**

AFFITTASI APPARTAMENTO in ottime condizioni, arredato, molto luminoso, posto al 3° piano di 5, composto di: ampio soggiorno, cucina abitabile, una grande camera, una cameretta, un bagno con finestra, un ampio ripostiglio, un balcone con affaccio su parco.
L'appartamento è situato in via Roberto Michels con affaccio su via Herbert Spencer (a 2-3 km dalla sede Almaviva di Via dello Scalo Prenestino).
Il prezzo è € 950,00 più le spese.

RIVOLGERSI A: Stefania, 348 382 7604, 333 3583909.

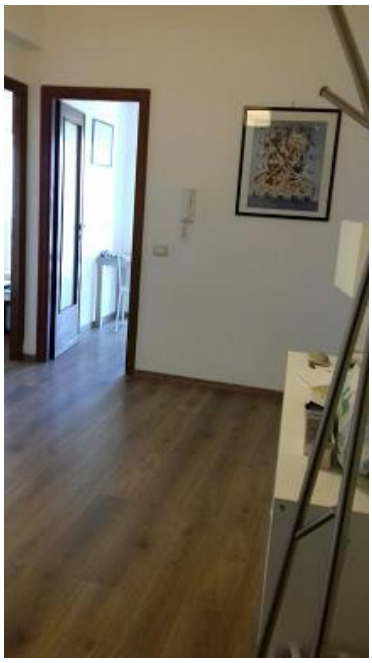
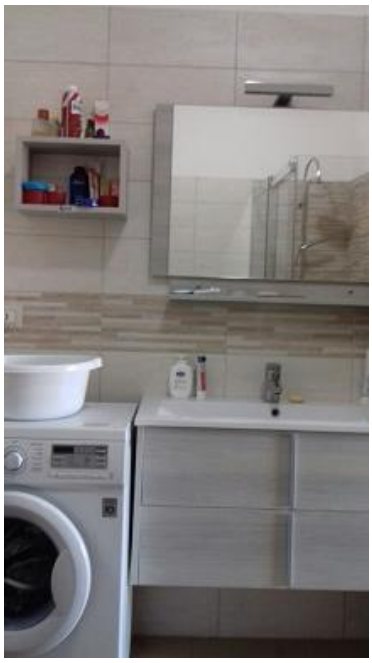

Annuncio n° 1747-2 AFFISSIONE**: 15/01/2023** SCADENZA**: permanente**

ALTRE FOTOGRAFIE RELATIVE AL PRECEDENTE ANNUNCIO (1747).

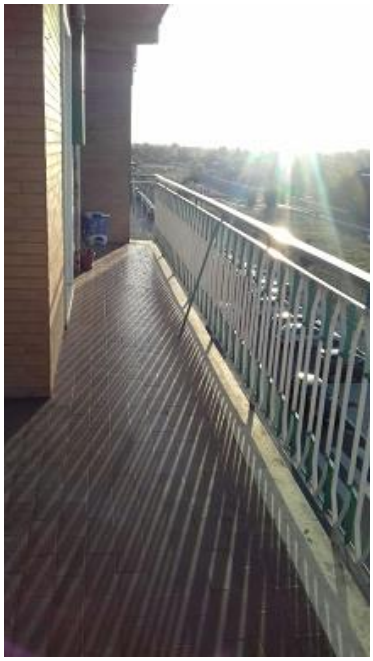

Annuncio n° 1748 AFFISSIONE**: 15/01/2023** SCADENZA**: permanente**

VENDO purificatore e disinfettante aria **DualTrend**, modello DUAL UV-C, tecnologia UV-C innovativa e certificata, sterilizza l'aria e uccide VIRUS e batteri. Utilizzabile in presenza (lampada UV interna). In perfette condizioni, completo d'imballaggio originale, facilissimo da usare, non necessita ricambi né manutenzione; le prese d'aria sono protette da filtri oscuranti in schiuma di poliuretano facilmente lavabili. Portata 160 metri cubi (circa una stanza da 50 mq) all'ora. Potenza 76 watt. Prezzo di listino 750 Euro + IVA. Utilizzato pochissimo (utilizzo totale 202 ore, durata LED UV 50.000 ore, contatore ore in foto).

Informazioni dettagliate sul prodotto (inclusi video dimostrativo e *brochure*) si trovano facilmente online sul sito della Dualtrend.
Prezzo 360 Euro.

Contattare Simona - **Cellulare** +39 345 2479114, ***E-mail*** S.Bruttapasta@almaviva.it.

Annuncio n° 1749 AFFISSIONE**: 15/01/2023** SCADENZA**: permanente**

Cecilia Paglia, figlia della signora Patrizia che lavora per noi alla mensa, ha l'attività di vendita di macchine per il caffè e di capsule compatibili o originali

"PAUSA CAFFE' STOREMONTECERVIALTO"

L'esercizio si trova a Via Monte Cervialto 31, 00139 Roma ed effettua consegne a domicilio.

RIFERIMENTI:
Tel. 06 86677597,
N° di cell. 392 9310223.

Indirizzo Instagram: pausacaffestoremontecervialto31

E-mail: breaksolutionsroma@gmail.com

Annuncio n° 1750 AFFISSIONE**: 15/01/2023** SCADENZA**: permanente**

VENDO purificatore e disinfettante aria **DualTrend**, modello DUAL UV-C, tecnologia UV-C innovativa e certificata, sterilizza l'aria e uccide VIRUS e batteri. Utilizzabile in presenza (lampada UV interna). In perfette condizioni, completo d'imballaggio originale, facilissimo da usare, non necessita ricambi né manutenzione; le prese d'aria sono protette da filtri oscuranti in schiuma di poliuretano facilmente lavabili. Portata 160 metri cubi (circa una stanza da 50 mq) all'ora. Potenza 76 watt. Prezzo di listino 750 Euro + IVA. Utilizzato pochissimo (utilizzo totale 202 ore, durata LED UV 50.000 ore, contatore ore in foto).

Informazioni dettagliate sul prodotto (inclusi video dimostrativo e *brochure*) si trovano facilmente online sul sito della Dualtrend.
Prezzo 360 Euro.

Contattare Simona - **Cellulare** +39 345 2479114, ***E-mail*** S.Bruttapasta@almaviva.it.

Annuncio n° 1751 AFFISSIONE**: 15/01/2023** SCADENZA**: permanente**

1. Vendesi marsupio ergonomico Manduca, in ottimo stato, utilizzato pochissimo. Prezzo 40 Euro.
2. Vendesi lettino da campeggio Inglesina, in ottimo stato, modello *lodge* verde, comprensivo di materassino supplementare acquistato a parte. Prezzo 60 euro.
3. Vendesi passeggino Brevi di colore blu in buono stato, dotato di cappottina, schienale reclinabile, portaoggetti, parapioggia in dotazione. Prezzo 40 euro.

Contattare Simona - **Cellulare** +393452479114 **E-mail** S.Bruttapasta@almaviva.it

Annuncio n° 1752-1 AFFISSIONE**: 15/01/2023** SCADENZA**: permanente**

Affittasi a ragazzo/ragazza referenziati una stanza con bagno ad uso esclusivo (come da foto camera 2) in appartamento ammobiliato di circa 90 m^2 sito in Via Nomentana (Talenti Zio d'America), in condominio con portiere, composto di 2 camere con 2 bagni, salone con divano letto, 2 balconi e cucina con porta scorrevole in vetro e accesso al 1° terrazzo.
In cucina vi sono il frigor, il microonde, il fornello a gas hot point Ariston con forno per cottura pizza. Le zone giorno sono in condivisione. L'appartamento ha gli infissi in alluminio, le grate alle finestre, il riscaldamento centralizzato con valvole termostatiche per la rilevazione dei consumi e la porta blindata ed è finemente ristrutturato.
Prezzo: 440 Euro + circa 60 Euro di spese condominiali. Le ulteriori spese dei consumi sono da dividere con il coinquilino. La stanza è disponibile da **fine settembre prossimo**.

Contatti: Anna Panfoli, cell. 345 0402972.

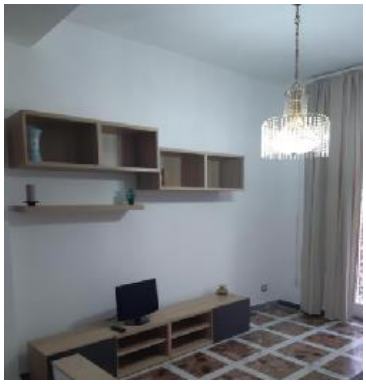

Annuncio n° 1752-2 AFFISSIONE**: 15/01/2023** SCADENZA**: permanente**

ALTRE FOTOGRAFIE RELATIVE AL PRECEDENTE ANNUNCIO (1752).

1° camera: mobili nuovi Ikea, letto a 1 piazza e mezzo, comò e comodini, pavimenti in marzo, riscaldamento a valvole, ampie finestre e accesso al 2° balcone,

- bagno in esclusiva 1: ampia doccia, lavatrice in comune

2° camera: letto matrimoniale con contenitore, armadio a 3 ante grandi, comodini e scrivania, riscaldamento a valvole, ampie finestre e accesso al 1° balcone.

Annuncio n° 1753 AFFISSIONE**: 15/01/2023** SCADENZA**: permanente**

Vendo SMART CITY TURBO-FORTWO COUPE':

- ✓ colore grigio opaco, interni in stoffa nera
- ✓ 3 porte, 2 posti, tetto panoramico
- ✓ anno 2018, Km 58.500
- ✓ benzina, euro 6C
- ✓ cambio automatico, sensori di parcheggio
- ✓ cerchi in lega, gomme nuove
- ✓ garanzia ufficiale Mercedes 1 anno e 9 mesi
- ✓ condizioni perfette, mai incidentata né modificata.

Daniela: 338 3707080, prezzo € 13.500,00.

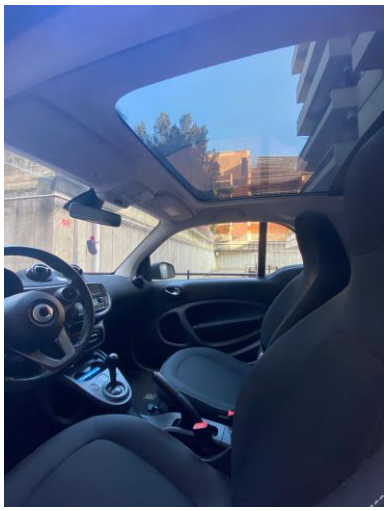

Annuncio n° 1754-1 AFFISSIONE**: 15/01/2023** SCADENZA**: permanente**

Nel quartiere Tuscolano e precisamente a Viale dei Consoli SI VENDE UN APPARTAMENTO di circa 110 mq che si trova in una palazzina in cortina dotata del servizio di portineria.
L'immobile è collegato e servito da negozi, uffici e scuole, si trova al 3° piano ed è molto luminoso, è in perfetto stato di manutenzione, si compone d'ingresso, ampio salone, cucina abitabile, due ampie camere, un bagno, un ripostiglio e due balconi ed è immediatamente libero e disponibile.
Il prezzo è di Euro 305.000. Si può visitare in qualsiasi momento. No agenzie.

RIVOLGERSI A: Annabella d'Elia – 348 7773386.

Annuncio n° 1754-2 AFFISSIONE**: 15/01/2023** SCADENZA**: permanente**

ALTRE FOTO RELATIVE ALL'ANNUNCIO PRECEDENTE (1754).

Annuncio n° 1755-1 AFFISSIONE**: 15/01/2023** SCADENZA**: permanente**

Vendo un appartamento di 80 mq in un contesto privato e silenzioso, posto al 6° piano di sei. L'immobile si compone di soggiorno a vista con cucina abitabile, due camere, due bagni di cui uno in camera, un disimpegno con armadio a muro e un balcone con affaccio aperto nel verde. L'appartamento è dotato di fibra ottica, porta blindata, armadio a muro in camera, impianto TV centralizzato, infissi esterni in doppio vetro in alluminio. L'immobile ristrutturato si presenta in ottime condizioni sia interne sia esterne. Completano la proprietà una cantina di circa 6 mq e un posto auto coperto. Diritto di affrancazione in corso.
Anno di costruzione 1980. Riscaldamento autonomo a radiatori, alimentato a metano, climatizzatore autonomo freddo/caldo. Classe energetica G.
PREZZO TRATTABILE NO AGENZIA NO INTERMEDIARI € 270,00.

Contattare Marina, 338 2346230.

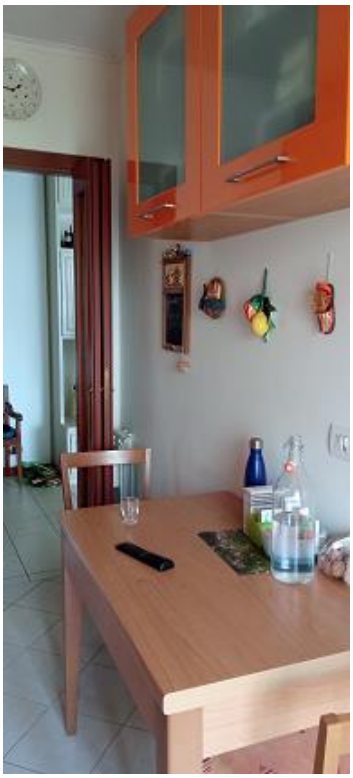

Annuncio n° 1755-2 AFFISSIONE**: 15/01/2023** SCADENZA**: permanente**

ALTRE FOTO RELATIVE ALL'ANNUNCIO PRECEDENTE (1755).

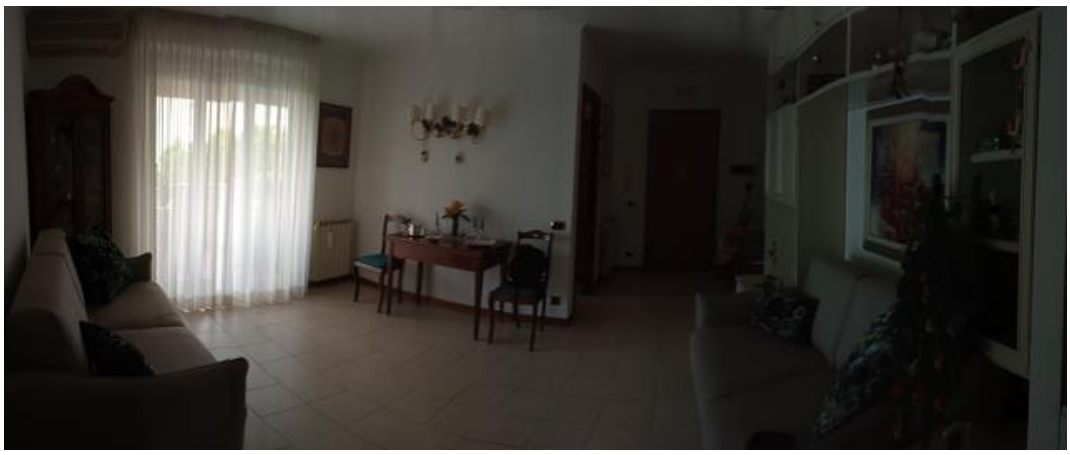

Annuncio n° 1756 AFFISSIONE**: 15/01/2023** SCADENZA**: permanente**

Causa trasloco e per sopraggiunti problemi di spazio, una mia amica vende il suo pianoforte Steinberg che ha più di 20 anni ma è in condizioni perfette; il suo valore è stimato tra € 800 ed € 1.100 ma sarebbe venduto ad **€ 500**.

Riferimento AlmavivA: Piera de Cicco, n° di cell. 335 6550151.

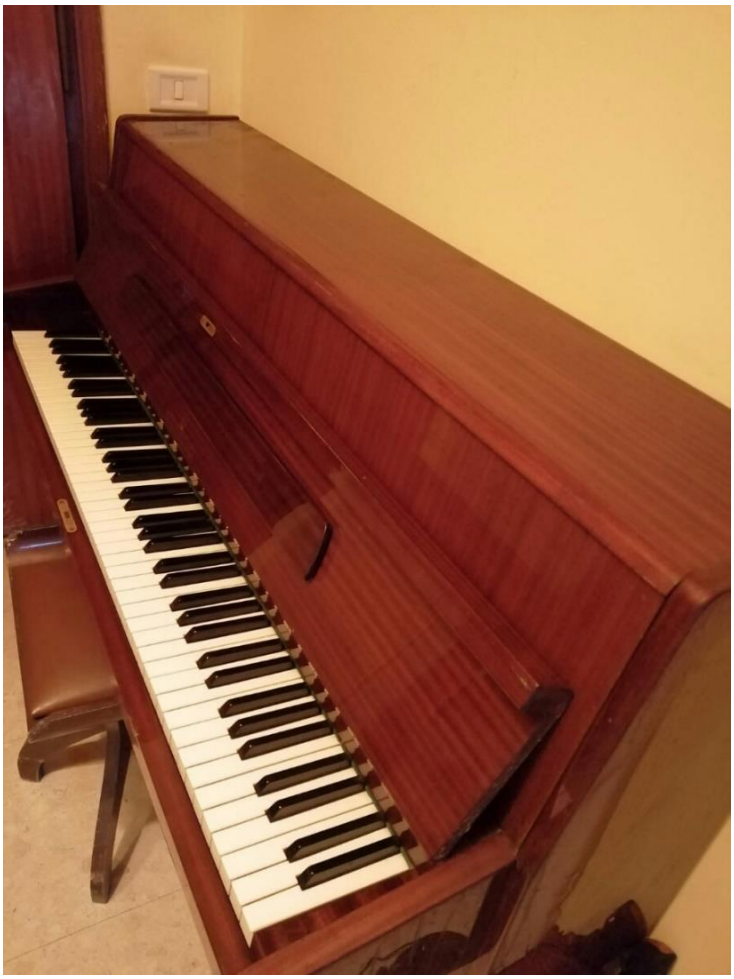

Annuncio n° 1757 AFFISSIONE**: 15/01/2023** SCADENZA**: permanente**

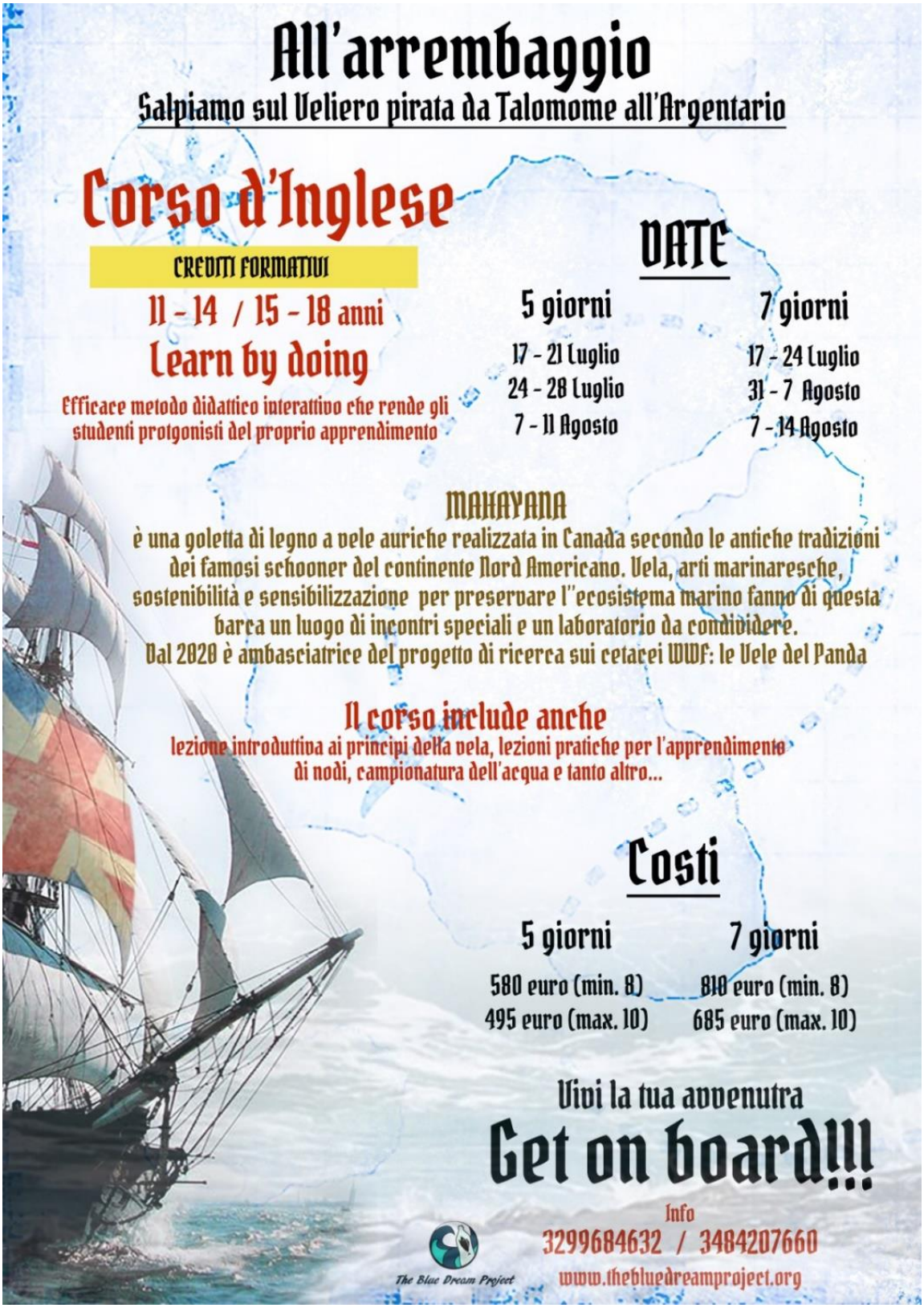

REFERENTE: Giuseppe Giusto, giustogiuseppe634@gmail.com

Annuncio n° 1758 AFFISSIONE**: 15/01/2023** SCADENZA**: permanente**

REFERENTE: Giuseppe Giusto, giustogiuseppe634@gmail.com

Annuncio n° 1759 AFFISSIONE**: 15/01/2023** SCADENZA**: permanente**

Vendesi studio professionale completo in palissandro e vetro fumé, in buone condizioni, composto di: scrivania con 3 cassetti su ogni lato con chiave nell'interno, ricoperta da vetro sul piano, lunghezza m 1,80, profondità cm 98, altezza cm 74; libreria a 2 ante di vetro fumé superiori e 2 sportelli di legno inferiori, tutti con chiavi, altezza m 1,96, larghezza m 1.15, profondità cm 35.5; libreria a 5 ante superiori di vetro fumé e sportelli inferiori di legno, tutti con chiavi, altezza m 1,96, larghezza m 2,87, profondità cm 35,5; mobiletto in legno profilato acciaio, ricoperto da vetro, altezza cm 65, larghezza cm 60, profondità cm 95, con 2 sedie in similpelle nera. **Euro 500**.

REFERENTE: Maria Marchesi, maria.marchesi64@gmail.com, n° cell. 329 4614691.

Annuncio n° 1760 AFFISSIONE**: 15/01/2023** SCADENZA**: permanente**

Per le tue cerimonie fai una scelta responsabile e scegli le **confezioni porta confetti Natura Eco-Solidale**: questi oggetti dalle linee essenziali sono realizzati interamente con materiale riciclato e riciclabile e con fibre

naturali completamente biodegradabili. Il singolo pezzo, confezionato e completo di 5 confetti, ha un costo di Euro 3,00; effettua la prenotazione con un ragionevole anticipo!

RIVOLGERSI A: Filomena, 349 2342274, f.petruccelli@almaviva.it.

Annuncio n° 1761 AFFISSIONE**: 15/01/2023** SCADENZA**: permanente**

Vorrei segnalare un badante serio, referenziato e soprattutto molto onesto. Ha 62 anni e viene dall'Equador. È in Italia da oltre 20 anni. In Equador era un infermiere professionale con laurea. È scrupoloso e ama moltissimo il suo lavoro. Lo conosco personalmente da quando è in Italia e garantisco per lui ad occhi chiusi. Si chiama Manuel e il suo numero di telefono è 329 5788070. Abita a Centocelle ma può raggiungere qualsiasi zona di Roma.

Potete contattarmi su **Teams** (cl.cappelletti@almaviva.it) per altre informazioni.

Annuncio n° 1762 AFFISSIONE**: 15/01/2023** SCADENZA**: permanente**

Salve, mi chiamo Daniele Gargani. Ho 20 anni e ho deciso d'intraprendere il percorso dello chef a domicilio. La mia è una cucina sia tradizionale che all'avanguardia: mi piace creare sia piatti innovativi dal punto di vista dei sapori che piatti in grado di farvi fare un tuffo nel passato ricordandovi le vostre origini. I prezzi sono modici ed io sono disponibile per qualsiasi chiarimento: non esitate a contattarmi! Ho una grande passione per la cucina e non vedo l'ora di trasmettervela.

RIVOLGERSI A: Daniele Gargani, d.gargani998@gmail.com.

Annuncio n° 1763 AFFISSIONE**: 15/01/2023** SCADENZA**: permanente**

Salve, sono Carla Napolitano, una collega AlmavivA; sono laureata in Matematica con la Laurea Specialistica, impartisco da molti anni ripetizioni private di **Matematica e Fisica** agli studenti delle Scuole Medie e Superiori e mi occupo anche di preparazione degli esami universitari, il tutto **a prezzi modici**.

RIVOLGERSI A: Carla, ca.napolitano@almaviva.it, 366 9425466.

Annuncio n°: 1764 AFFISSIONE: **15/01/2023** SCADENZA: **permanente**

L'esercizio "**Calzolaio la rapida**" si trova a Piazza Leonardo Sciascia 9 a Talenti. Il gestore Roberto ci è stato raccomandato dal collega e amico Marco Smacchia, ha effettuato un ulteriore ribasso dei prezzi rispetto a quelli previsti dalla convenzione in essere in precedenza. Ripara anche borse e se necessario effettua consegne a domicilio.

RIVOLGERSI A: Marco Smacchia, m.smacchia@almaviva.it .

Annuncio n°: 1765 AFFISSIONE: **15/01/2023** SCADENZA: **permanente**

Mia figlia Martina Tuzzato è **un'infermiera professionale** con esperienza in ospedale e in casa di riposo e offre assistenza domiciliare anche di notte e nei giorni festivi.
Le prestazioni sono le seguenti: medicazioni di ogni tipo, posizionamento, gestione e sostituzione cateteri vescicali, posizionamento, gestione e sostituzione cateteri endovenosi (agocannule), trattamento LDD, preparazione e somministrazione terapia endovenosa (fleboclisi), sottocutanea, intramuscolare, topica e orale, enteroclisma e trattamento stipsi, prelievi ematici.

RIVOLGERSI A: Elvira Fuiano, 347 6714822.

Annuncio n°: 1766 AFFISSIONE: **15/01/2023** SCADENZA: **permanente**

Si vende un appartamento completamente arredato e in ottimo stato, immediatamente disponibile, a Via Giovanni Maggi 89 – in zona Prenestino-Labicano – in adiacenza alla Stazione Metro “Malatesta”.

L’appartamento occupa circa 65 mq, è situato al 2° piano, comprende salone, cucina, camera, un bagno con finestra, 3 ripostigli e un ampio terrazzo con affaccio sul Parco Roberto Almagià.
Prezzo richiesto: € 180.000 trattabili.

RIVOLGERSI A: Marco Guarnacci, 335 7818682.

Annuncio n°: 1767 AFFISSIONE: **15/01/2023** SCADENZA: **permanente**

Vieni a cantare con noi!

Il Coro polifonico Nomentum cerca **voci** maschili e femminili: è gradita ma non indispensabile un'esperienza corale pregressa e sono fondamentali una buona intonazione, tanta passione per la musica e l'assiduità alle prove, che si tengono ogni lunedì e giovedì dalle 20.45 alle 22.45 presso la Parrocchia dei SS. Angeli Custodi a Piazza Sempione.

Il repertorio è vario e spazia dalla musica classica a quella pop; è previsto anche lo studio della tecnica vocale.

Per informazioni ed eventuali audizioni rivolgersi a: CARLA BORLOTTI, C.Borlotti@almaviva.it .

Annuncio n° 1768 AFFISSIONE**: 15/01/2023** SCADENZA**: permanente**

In Gallicano nel Lazio (RM) vendo appartamento di circa 85 mq in ottimo stato, composto d'ingresso, grande salone con cucina a vista, bagno, disimpegno, due camere, due balconi, parcheggio condominiale, garage di circa 30 mq.

Rivolgersi a Stefania, 335 6552405.

Annuncio n°: 1769 AFFISSIONE: **15/01/2023** SCADENZA: **permanente**

Una mia amica vende lumache vive e spurgate a € 12 al kg. L'allevamento si trova a Mentana e la consegna è gratuita a Scalo Prenestino e a Casal Boccone.

RIVOLGERSI A: Tina, a.italiano@almaviva.it

Annuncio n°: 1770 AFFISSIONE: **15/01/2023** SCADENZA: **permanente**

SPERANZA-HOPE FOR CHILDREN ONLUS

Il sapone di Aleppo per Speranza-Hope for Children ONLUS

COSTO: Euro 8 al pezzo

REFERENTE PER L'INIZIATIVA SOLIDALE: Valeria Valeri, 393 3685594 (l. b. *1770).

Il **sapone di Aleppo** è prodotto usando olio d'oliva, olio delle bacche dell'alloro, acqua e liscivia ed è quindi un sapone naturale al 100%; a determinarne proprietà, qualità e prezzo è la quantità di olio d'alloro impiegata nella produzione.

Buona parte del sapone d'Aleppo che si trova in commercio è arricchita con erbe ed oli essenziali; invece quello prodotto dalle donne siriane, che è venduto da HOPE a fini solidali, contiene solo gli ingredienti sovra elencati - da cui l'odore particolare - ed è sempre più raro da trovare; inoltre è rischioso procurarselo a causa della situazione sociopolitica della Siria.

Usi e proprietà del sapone di Aleppo

Il sapone di Aleppo può essere usato quotidianamente per l'igiene della pelle, può coadiuvare l'effetto di maschere e *scrub* e può essere usato anche come crema da barba.

I dermatologi lo prescrivono a chi ha la pelle sensibile e per il bagnetto di neonati e bambini perché è molto delicato e rispetta e protegge l'equilibrio naturale della pelle.

Ha un effetto lenitivo e dunque risulta efficace in caso di punture d'insetto; è usato per alleviare molti disturbi della pelle quali allergie da contatto, irritazioni, eczema, psoriasi, herpes, pelle arrossata e spesso si è rivelato un ottimo rimedio per l'acne, se usato con costanza mattina e sera, prima aprendo i pori della pelle del viso con acqua calda e richiudendoli poi con acqua fredda.

Molte delle proprietà del sapone di Aleppo dipendono dall'olio di alloro, che ha proprietà antibiotiche e antifungine, è un ottimo detergente e un agente antiprurito. Inoltre molti composti estratti dalla pianta di alloro sono stati recentemente classificati come inibitori della proliferazione delle cellule tumorali nel caso del melanoma, il tumore della pelle.

L'olio d'oliva, altro ingrediente del sapone di Aleppo, è conosciuto da sempre per le sue proprietà benefiche e curative: idrata a fondo la pelle, le dona morbidezza e riesce a rigenerarla.

Costo e finalità dell'acquisto del sapone di Aleppo

Il sapone di Aleppo si presenta come una tavoletta spessa, solida e dura che impiega molto tempo per consumarsi: è quindi un piccolo investimento che dura nel tempo; ogni sapone è impacchettato in una graziosa confezione di tulle e corredati da una presina fatta a mano all'uncinetto.

L'ACQUISTO È INTERAMENTE DEDUCIBILE dalla dichiarazione dei redditi come donazione a una ONLUS; ogni singolo centesimo finanzia l'acquisto di medicinali e beni di prima necessità per i profughi e il tutto è debitamente rendicontato sul nostro sito: **http://www.speranza-hopeforchildren.org/.**

Annuncio n° 1771 AFFISSIONE**: 15/01/2023** SCADENZA**: permanente**

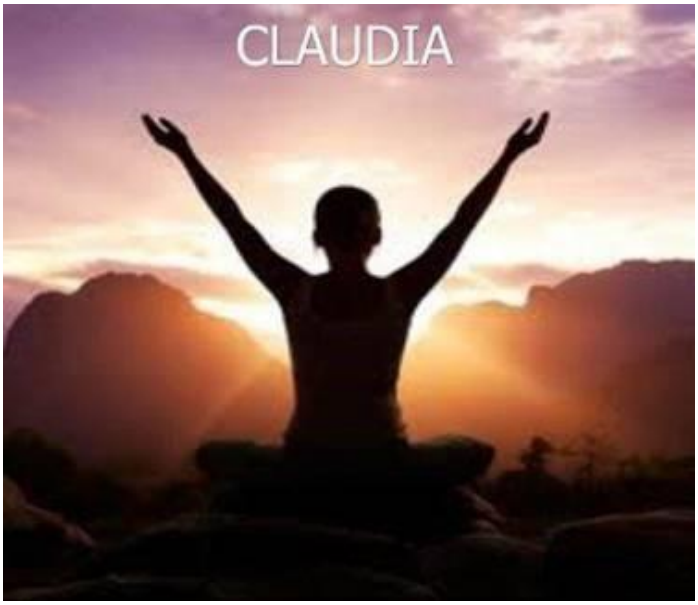

PROPONIAMO:
bagno armonico con campane tibetane, meditazioni guidate, trattamenti Reiki, corsi Reiki di 1° e 2° livello, Master Reiki.
Per informazioni rivolgersi a Claudia, 366 4038996.

REFERENTE IN AZIENDA: Tiziana Calderoni, t.calderoni@almaviva.it

Annuncio n° 1772 AFFISSIONE**: 15/01/2023** SCADENZA**: permanente**

VENDO climatizzatore portatile AMCOR portatile modello KF 10000E: raffredda, ventila e deumidifica, ha un timer digitale 24h, classe energetica A, pannello di controllo *soft touch,* display a LED e telecomando, praticamente nuovo.
Costo € 150,00.

RIVOLGERSI A: Mario, 335 1323841.

Annuncio: 1773 AFFISSIONE: **15/01/2023** SCADENZA: **permanente**

Vendo Kymco People 200 S del 2014 in ottime condizioni, mai incidentato, mai caduto né urtato e sempre tagliandato. Km 59.000. **€ 1.400 trattabili.**

Telefonare a Maurizio, 392 7442766.

MS

Annuncio n°: 1774 AFFISSIONE: **15/01/2023** SCADENZA: **permanente**

Vendo letto singolo, con sottostante letto aggiuntivo estraibile. La struttura è in legno massello, il materasso è a molle di marca "Ennerev" e la rete è a doghe di legno. L'ingombro totale è pari a: 200 cm x 85 cm, l'ingombro del materasso è 190 cm x 80 cm.

Prezzo di vendita: 250,00 Euro, con trasporto a carico dell'acquirente. Il letto è stato acquistato da: **casadelmaterassoappianuova.it**.

RIVOLGERSI A: Andrea, 335 1831561, a.carta@almaviva.it.

AC

Annuncio n°: 1775 AFFISSIONE: **15/01/2023** SCADENZA: **permanente**

Vendo giradischi Technics SL-1900 a due velocità con testina Schneider, azionamento diretto e riproduzione a disco singolo completamente automatica. Il circuito integrato ha un chip che incorpora 321 elementi, controlla la velocità del motore per la massima precisione con il servocomando.
Il meccanismo del braccio offre un comodo *set-down* automatico, decollo e arresto. Il controllo ripetizione memo consente fino a sei ripetizioni della registrazione o riproduzione continua. Il pesante sistema monolitico di base isolatore protegge dalle vibrazioni esterne. I piedini di sostegno sono da ristrutturare.

RIVOLGERSI A: Mario, 335 1323841.

€ 190,00 trattabili.

Annuncio: 1776 AFFISSIONE: **15/01/2023** SCADENZA: **permanente**

Valorizziamo la vera mozzarella di bufala campana, quella fatta dai pochi casari onesti rimasti, con bufale allevate su terreni ancora non inquinati (anche quelli pochissimi)! Fortunatamente, essendo cresciuta e pasciuta in quelle terre li conosco bene. Visto che a Roma come in altre parti d'Italia è quasi impossibile trovarla, si vende la vera mozzarella di bufala campana casertana (dei mazzoni) e vari altri prodotti di latte di bufala.

Mozzarella di Bufala Campana DOP

I prodotti saranno disponibili solo su ordinazione e in giorni da concordare e saranno portati e consegnati direttamente in sede a Casal Boccone. Prezzo della mozzarella: 13,00 Euro al kg.

Per informazioni e ordinazioni: Carla, 366 9425466, ca.napolitano@almaviva.it.

Annuncio n° 1777 AFFISSIONE**: 15/01/2023** SCADENZA**: permanente**

Laureata con esperienza lavorativa residente in zona Montesacro-Ionio impartisce lezioni di lingue (francese e inglese) e di materie umanistiche a studenti delle scuole medie e superiori. Disponibilità anche a domicilio.

Per informazioni contattare Stefania, +393494435079, o scrivere a s.leone@almaviva.it.

Annuncio n°: 1778 AFFISSIONE: **15/01/2023** SCADENZA: **permanente**

Buongiorno a tutti. Mi chiamo Federica e sono la ragazza solare e sorridente che trovavate in cassa alla mensa e talvolta al bar prima dello S-W. Ho 31 anni e ho da sempre un rapporto speciale con i bambini: per 5 anni ho fatto da babysitter a bambini dai 3 agli 11 anni svolgendo tutte le mansioni possibili (accompagnamento a scuola/sport, attività ludiche e finalizzate all'apprendimento, supporto compiti, preparazione pranzo/cena …).

Inoltre ho ottenuto il certificato regionale di Operatrice d'Infanzia ed ho operato presso diversi asili nido con bambini di età variabile dai 2 mesi ai 4 anni, svolgendo, oltre alle attività citate precedentemente, anche attività creative, preparazione dei bimbi per le ninne e cambi. Abito in zona Parco delle Sabine e sono automunita. Di mattina ho disponibilità fino alle 11:30 e di pomeriggio dalle 16:30 in poi (disponibilità da rivedere).

RIVOLGERSI A: Luca Pastore, 328 0840496.

LP

Annuncio n°: 1779 AFFISSIONE **15/01/2023** SCADENZA: **permanente**

Vuoi sorprendere i tuoi amici con una cena prelibata e raffinata a casa tua?
Proponiamo un servizio di CATERING A DOMICILIO, soprattutto di gustosissimi prodotti pugliesi tra cui le rinomate orecchiette con le cime di rape e l'imperdibile focaccia! Realizziamo qualsiasi altra specialità gastronomica, torte e dolci speciali come il "nuovo tiramisù" che contiene banane!

Marrotta" (crostata con crema di marroni e ricotta, SQUISITA)

RIVOLGERSI A:

Fabio,
numero di cell.
333 2178690,
f.cosmo@almaviva.it

Focaccia (OTTIMA)

LP

Annuncio n°: 1780 AFFISSIONE: **15/01/2023** SCADENZA: **permanente**

Trattamenti Shiatsu

Lo Shiatsu è un trattamento di ripristino funzionale basato su tecniche e teorie della filosofia orientale, volto a recuperare e a mantenere la vitalità e il benessere psicofisico della persona. "Libera professione di cui alla legge 4/2013".

È indicato per disturbi funzionali della colonna vertebrale, problematiche da stress (stress "da ritorno al lavoro", dolori diffusi, ansia, irritabilità, difficoltà di concentrazione, disturbi del sonno, disturbi dell'apparato digerente, mal di testa), tensioni muscolari dovute a errate posture lavorative.

- Trattamenti Shiatsu (durata 50 minuti):

  prezzo di listino: € 60,00

  Per i dipendenti AlmavivA: € 50,00.

Per pacchetti di 10 trattamenti c'è un ulteriore sconto di € 50 sul totale.

- Trattamenti Shiatsu (durata 30 minuti):

  prezzo di listino € 40,00

  Per i dipendenti AlmavivA: € 30,00.

Mary Leccisi - Operatrice Shiatsu dal 1986, "Professionista ai sensi della legge 4/2013",

Insegnante Shiatsu dal 1988, Istruttore Internazionale N.S.E (Namikoshi Shiatsu Europa), Maestro di Shiatsu N.S.E. – Italia, autorizzata all'insegnamento della Tecnica Shiatsu Namikoshi dal Japan Shiatsu College di Tokyo, iscritta alla FISieo (Federazione Italiana Shiatsu insegnanti e operatori), tessera nr. 3344.

E-MAIL: Mary Leccisi, marilena.leccisi@gmail.com, sede a Via Apostolo Zeno 55, Roma.

Si effettuano anche trattamenti a domicilio.

REFERENTE IN AZIENDA: Angela Digaetano.

AD

Annuncio n°: 1781 AFFISSIONE: **15/01/2023** SCADENZA: **permanente**

Morcella (PG)

In un piccolo e grazioso borgo ubicato sulle colline umbre a 5 km dal paese di Marsciano e a 25 km da Perugia si vende un immobile cielo-terra di circa 65 mq su 2 livelli più cantina al piano terra, luminoso e in parte ristrutturato. L'immobile è composto d'ingresso e soggiorno-cucina con camino al piano terra, credenza a muro e bagnetto di servizio al primo piano, due camere e bagno con finestra al secondo piano. Gli infissi esterni sono nuovi e in doppio vetro/legno. L'immobile si vende parzialmente arredato con credenza nuova in rovere, frigorifero, tavolo, macchina del gas, letto matrimoniale, comodini, armadio e letto a castello. Costo: € 30.000.

RIVOLGERSI A: Simone, 347 8566122.

Annuncio: 1782 AFFISSIONE: **15/01/2023** SCADENZA: **permanente**

Vendo ad **Euro 6.000,00** una FIAT 500 del 1970 in ottime condizioni e marciante.

RIVOLGERSI A: Angela Gabrielli, 349 8552434.

Annuncio n°: 1783 AFFISSIONE: **15/01/2023** SCADENZA: **permanente**

Vorrei segnalare l'importante iniziativa di una dottoressa molto preparata, specializzata in disturbi del linguaggio e dell'apprendimento e docente all'Università "La Sapienza", che segue da sempre a Via dei Sabelli i bambini e i ragazzi con disturbi del neurosviluppo.
La dottoressa Penge ha aperto un centro specializzato multidisciplinare per sostenere globalmente con diagnosi, terapie e assistenza sia i bambini e i ragazzi sia le loro famiglie.
Il centro di neuropsichiatria, denominato **'Wecare'** e situato a Via G. B. Martini 2 in zona Piazza Verdi, si occupa dei seguenti disturbi del neurosviluppo: disturbi specifici dell'apprendimento (DSA), disturbi del linguaggio, coordinazione motoria, disturbo da deficit di attenzione/iperattività (ADHD), ritardo mentale lieve, disturbi emotivi, grazie a un'*équipe* di neuropsichiatri, terapisti e psicologi selezionati dalla dottoressa stessa.

Per informazioni e contatti rivolgersi a: Irene Aquilio, +39 349 7634032
E-mail: i.aquilio@almaviva.it.

Annuncio n°: 1784 AFFISSIONE: **15/01/2023** SCADENZA: **permanente**

Vendo i prodotti di una linea cosmetica dell'azienda "L'Apparita".

'Apparita è un'**azienda certificata biologica** della Maremma toscana, tra il Parco Regionale della Maremma e i boschi di Monte Bottigli, dove la natura gode di grande protezione. **"Giardino dell'Apparita"** è la **linea cosmetica certificata biologica** alla bava di chiocciola, che utilizza la bava d'alta qualità prodotta nel nostro allevamento per la nuova attività di agricosmesi, ossia utilizzo diretto dei prodotti dell'agricoltura nella cosmesi.

Per tutti i dettagli il link del sito è https://www.giardinodellapparitaecobio.com/. I prodotti costano 27 Euro a confezione con ricevuta e la consegna avviene presso la sede di Casal Boccone.

REFERENTE IN AZIENDA: Susanna, +39 345 7071890,
s.spiombi@almaviva.it

Annuncio: 1785 AFFISSIONE: **15/01/2023** SCADENZA: **permanente**

Mio figlio Jacopo, laureato in Fisioterapia e già operante presso strutture specializzate del settore, è disponibile per terapie domiciliari preferibilmente nelle zone Nuovo Salario, Conca d'Oro, Talenti, Monte Sacro, Trieste e quartieri limitrofi.

Per informazioni rivolgersi a: Antonella Buratti, l. b. *1171.

Annuncio n°: 1786 AFFISSIONE: **15/01/2023** SCADENZA: **permanente**

Vorrei segnalare un mio conoscente, un fidato parquettista che effettua posa in opera, lamatura e laccatura di pavimenti in legno. Si chiama Marco Lugliè, è molto professionale e propone prezzi davvero onesti.
Per altre informazioni rivolgersi a Cristiana Ferraresi al n° di cellulare 335 5814643.

Annuncio n°: 1787 AFFISSIONE: **15/01/2023** SCADENZA: **permanente**

AFFITTASI a Rocca di Mezzo (AQ) un appartamento di circa 60 mq su 2 livelli, composto di 2 locali spaziosi, cucina abitabile, 2 bagni, patio, terrazzo, giardino panoramico e soleggiato, con almeno 5 posti letto, un camino e riscaldamento autonomo a metano.

COSTI: luglio e agosto € 1.000,00 mensili; intera stagione invernale € 2.500,00, inclusi consumi e pulizia finale. Il paese di Rocca di Mezzo è vicinissimo sia agli impianti della Magnolia ad Ovindoli sia a quelli di Campo Felice.

RIVOLGERSI A: Laura, inviare un SMS al n° cell. 342 1990014 (sarete richiamati), l.laviano@almaviva.it.

Annuncio n°: 1788 AFFISSIONE: **15/01/2023** SCADENZA: **permanente**

Vendo una radio d'epoca funzionante KAPSCH del 1954 al prezzo di € 200.

RIVOLGERSI A: Roberto, 333 763 2026.

Annuncio n°: 1789 AFFISSIONE: **15/01/2023** SCADENZA: **permanente**

Affitto un monolocale e un appartamento nel centro storico di una località denominata Tricase, ubicata tra Otranto e Santa Maria di Leuca, a circa 2 km dal mare.

RIVOLGERSI A: Riccardo Bolzan,
06 39932220, 335 7584090 (l.b. *1042).

Annuncio n°: 1790 AFFISSIONE: **15/01/2023** SCADENZA: **permanente**

Commercio equo di artigianato messicano

Gli oggetti che mostro in queste foto li ho comprati direttamente da artigiani messicani nell'ottica di far conoscere una realtà che conosco personalmente e a cui sono molto legato e di fare in modo che, mediante il commercio equo, chi produce questi oggetti abbia il giusto compenso, non debba passare attraverso intermediari commerciali e possa utilizzare parte del ricavato per realizzare progetti utili alla sua comunità. Si tratta di artigiani che appartengono alle etnie zapoteca, nahuatl, tlapaneca e tolteca.

La tovaglia e le tovagliette appoggiate sulla spalliera della sedia sono tessute e ricamate da indios di origine tolteca, dello stato di Hidalgo. Gli oggetti in legno provengono invece dallo stato di Guerrero; gli indios che li producono sono di origine tlapaneca e utilizzano legno di aloe, lo lavorano in modo che mantenga per sempre il profumo dell'albero e poi laccano e dipingono a mano gli oggetti, con disegni molto belli e ricchi di colore.
Gli oggetti di creta nera – "barro negro" – sono invece originari dello stato di Oaxaca e sono manufatti di famiglie zapoteche. Anche i due tappeti – quello rosso e quello azzurro - sono realizzati da artigiani zapotechi che li tessono a mano e li colorano con un lungo procedimento basato sulla fermentazione di piante locali.
Se gli oggetti di artigianato messicano di cui vi ho mostrato le immagini vi dovessero piacere e voleste avere delle notizie in più, sarei felice di fornirvele.

RIVOLGERSI A: Aldo Langianese, a.langianese@almaviva.it, 338 9894064.

PREZZI DEGLI OGGETTI:

oggetti d'"argilla nera": dai 10 ai 35 Euro. Oggetti di legno d'aloe: dai 10 ai 35 Euro. Tappeti: il più lungo 140 Euro, l'altro 120 Euro. Set di 6 tovagliette e tovaglioli: 150 Euro se acquistati in un'unica soluzione. Tovaglia rotonda da 8/12 persone con tovaglioli: 500 Euro.

Annuncio: 1791 AFFISSIONE: **15/01/2023** SCADENZA: **permanente**

VENDO ClearView Optelec modello led 196 vl HD compatibile con video Philips da 19''. ClearView Optelec è un videoingranditore da tavolo per ipovedenti con un design salva spazio che migliora l'esperienza di lettura. Fornisce più spazio di lavoro che mai e ciò lo rende ideale per l'uso a scuola o al lavoro. € 600.

RIVOLGERSI A: Fulvio, 329 6084429, f.cavaliere@almaviva.it.

FC

Annuncio n°: 1792 AFFISSIONE: **15/01/2023** SCADENZA: **permanente**

Si affittano camere per studenti/studentesse o giovani lavoratori/lavoratrici in un appartamento di ca. 100 mq, sito in zona Cinecittà Don Bosco a via Filippo Serafini 5. L'appartamento, situato al settimo piano di uno stabile signorile con area verde privata, è composto di 3 camere di dimensioni variabili, tutte comodamente abitabili e ammobiliate, più ingresso, cucina, bagno, spazio comune (divano&TV), terrazzino e tutti gli accessori necessari.

RIVOLGERSI A: Federico Insabato, 347 1377574.

FI

Annuncio n°: 1793 AFFISSIONE: **15/01/2023** SCADENZA: **permanente**

"Orienta e migliora la tua vita"

Se desideri affrontare momenti di cambiamento o di crisi, migliorare le relazioni interpersonali e favorire la risoluzione dei conflitti, acquisire consapevolezza e fare chiarezza in situazioni complesse, rispondere al desiderio di crescita personale, ti proponiamo dei colloqui individuali di counseling della durata di 50 minuti per un numero limitato di incontri da concordare. Il primo colloquio conoscitivo è gratuito e non impegnativo. Il costo per i dipendenti AlmavivA è di 30 Euro a colloquio.
Per informazioni e prenotazioni contattare Elvira Fuiano, laureata in Psicologia alla Sapienza e diplomata presso la scuola di Counseling Umanistico Trans-Personale Convivium, tel. 347 6714822, e.fuiano@libero.it , www.kaylospersona.it .

Annuncio n°: 1794 AFFISSIONE: **15/01/2023** SCADENZA: **permanente**

Un giovane che si è laureato brillantemente in **Matematica** e ha fatto un'importante esperienza di lavoro all'estero fornisce ripetizioni d'INGLESE E MATEMATICA.

RIVOLGERSI A: Paola Botta, 338 4956906.

Annuncio n°: 1795 AFFISSIONE: **15/01/2023** SCADENZA: **permanente**

Si vendono **limoni, estratto di limone e limoncello.**
I prodotti 1ubiscono alcun tipo di trattamento, sono raccolti e lavorati a mano con la massima attenzione all'igiene in quanto consumati personalmente dalla mia famiglia. I limoni sono perfetti per i l limoncello in quanto è presente una scorza importante. Il succo viene congelato in sacchetti per cubetti ed è utilizzabile tutto l'anno per insalate, fegato, petto di pollo, limonate e … lavastoviglie. I prezzi sono:

- Limoni a 2 Euro al Kg (disponibili);
- Estratto di limone a 6 Euro per 500 ml (disponibile);
- Limoncello con alcol di alta qualità (Pallini o equivalente) a 18 Euro per 500 ml (da ordinare);
- Limoncello con alcol di normale qualità a 12 Euro per 500 cl (da ordinare).

RIVOLGERSI A: Massimiliano, 348 8133079.

Annuncio n° 1796 AFFISSIONE**: 15/01/2023** SCADENZA**: permanente**

Vorrei segnalare un'ottima soluzione per trascorrere qualche giorno nella bellissima Umbria! Si tratta di un ampio e luminoso appartamento situato sulle verdi colline perugine, vicino alle maggiori attrazioni turistiche umbre, a circa 15' da Todi, a 10' da Montecastello di Vibio dov'è possibile ammirare il teatro più piccolo del mondo, a 15' dalla superstrada con cui è possibile raggiungere città famose come Perugia, Foligno, Spoleto, Trevi, Spello e Assisi.
La casa dispone di 2 camere matrimoniali e 1 singola e può ospitare al massimo 5 persone, è nuova e ben curata, ha una cucina grande e ben fornita, con un camino interno a disposizione degli ospiti.
Sono presenti 2 bagni, uno con doccia e l'altro con vasca, e vengono forniti saponi, asciugamani e lenzuola per l'igiene personale.

Per informazioni e prenotazioni rivolgersi a Carla Napolitano, 366 9425466, c.napolitano@almaviva.it .

Costo: € 25 a persona a notte, per 5 persone € 20 a testa a notte, con un minimo di 2 notti.

Annuncio n° 1797 AFFISSIONE**: 15/01/2023** SCADENZA**: permanente**

ANNUNCIO DI LOCAZIONE

In una tranquilla strada privata della località La Rustica, al 4° piano di una palazzina con ascensore, si affitta una luminosa e graziosa mansarda ristrutturata e composta di una cucina abitabile, un piccolo disimpegno, un'ampia camera, un bagno e due ampi balconi. Il riscaldamento è condominiale con valvole di rilevazione dei consumi e caldaia a gas per l'acqua calda. L'unità immobiliare dispone di un posto auto scoperto nello spazio condominiale, con possibilità di avere un posto auto coperto, e dista circa 100 m dalla fermata dell'autobus e dalla metropolitana per la Stazione Tiburtina. Sempre a 100 m sono presenti i servizi di posta, parrucchiere, bar, gommista e palestra con piscina. La zona è servita anche da un autobus notturno per il centro.
Canone richiesto: € 550,00 mensili - escluse le spese – con registrazione di un contratto (3+2).

Si può effettuare un sopralluogo senza impegno rivolgendosi a Cristiana al n° di cellulare 335 5814643.

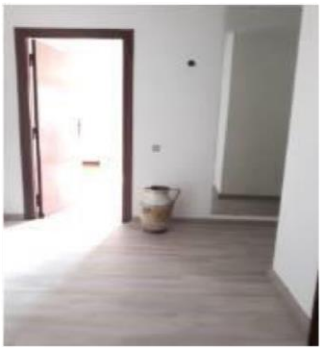

Annuncio n°: 1798 AFFISSIONE: **15/01/2023** SCADENZA: **permanente**

Appartamento in locazione a Chieri (TO), Corso Cibrario 17.

L'appartamento è arredato e molto luminoso, vicino alla stazione ferroviaria, con splendida vista sulle Alpi e il Moncenisio. Si compone di un ampio ingresso, soggiorno, cucina attrezzata, 2 camere di cui una con bagno, doppi servizi. Le camere sono calde e accoglienti, una con letto matrimoniale e l'altra con letto singolo e scrivania. Il bagno principale, molto spazioso, è dotato di box doccia, lavabo incassato, mobiletto in legno, specchio con faretti. Il secondo bagno, in camera, dispone di vasca, lavabo a colonna, ampio specchio. L'appartamento è completamente ristrutturato e dotato di porta blindata e boiler a gas per l'acqua sanitaria. Il riscaldamento è condominiale, con teleriscaldamento; i caloriferi sono dotati di valvole termostatiche e ripartitori di calore grazie a cui la spesa del riscaldamento è molto contenuta.
L'appartamento è disponibile anche per affitti di breve durata e per la **formula *week-end***.

RIVOLGERSI A: Dario, 06 39933416, d.iorio@almaviva.it.

Annuncio n° 1799 AFFISSIONE**: 15/01/2023** SCADENZA**: permanente**

Segnalo un esperto parquettista per posa in opera, lamatura e laccatura di pavimenti in legno e laminati.

RIVOLGERSI A:
Giuliana Creta, 392 6075184.

Annuncio n° 1800 AFFISSIONE**: 15/01/2023** SCADENZA**: permanente**

Per passione e divertimento personale **realizzo borse** di dimensioni e materiali diversi, di vari colori, sia per la stagione estiva (con fettuccia in tulle, in cotone o in *jersey*) sia per la stagione invernale (con lane e cordini in lurex, particolari *tricot* o fettucce in velluto), con manici di fogge diverse, ad esempio in resina o in metallo di tipo *clic-clac* a seconda del gusto personale o di chi ne facesse richiesta.

Inoltre **realizzo orecchini e ciondoli** di vario tipo e di varie forme e tecniche di realizzazione, con perline di conteria e cristalli Swarovski, perle oppure in *Sautache* con piattine filigranate etc. Allego delle foto per mostrarvi alcune creazioni. I prezzi sono contenuti e dipendono dai materiali utilizzati.

RIVOLGERSI A: Maria Lorena, n° di cell. 340 6561823.

Annuncio n° 1801 AFFISSIONE**: 15/01/2023** SCADENZA**: permanente**

Vorrei pubblicizzare il centro cinofilo DOG R-EVOLUTION, capitanato dal comportamentalista Riccardo Totino.
Il centro DOG R-EVOLUTION si trova al km 18.350 della Via Salaria. Il personale si occupa d'addestramento, educazione di base e avanzata, recupero comportamentale, relazione, dog trekking etc. etc. Offrono anche un servizio di asilo nido per chi lavora e non sa dove e a chi lasciare il proprio Fido. Ci seguono da un anno nel quotidiano lavoro di crescita del nostro Rhodesian ...", sono persone splendide, serie e professionali.

RIVOLGERSI A: Emanuela, e.viviani@almaviva.it, 06 43622137 (int. 42137), 345 2668622.

Annuncio n°: 1802 AFFISSIONE: **15/01/2023** SCADENZA: **permanente**

Segnalo una signora moldava disponibile nelle varie zone di Roma, per un lavoro di tipo domestico ad ore. Conosco molto bene la signora sia dal punto di vista morale che di efficienza e bravura. Tra l'altro è molto esperta sui prodotti migliori e più indicati nel caso di sporco impossibile.

RIVOLGERSI A: Maria Luigia Bolletti Censi, 06 39933709, 335 6944207.

Annuncio n°: 1803 AFFISSIONE: **15/01/2023** SCADENZA: **permanente**

Desidero segnalare l'attività professionale del dottor Maglio, un dentista che ha lo studio in Via Ugo Ojetti 401, tel. 06 86896341, che ha prezzi decisamente ragionevoli e che ha stipulato di recente con l'AIDA una convenzione il cui testo è stato pubblicato nella sezione MEDICINA della pagina AIDA/CONVENZIONI.
Il dottor Maglio è un odontoiatra davvero competente: è riuscito a risolvere un problema che mi affliggeva da anni e che nessun dentista aveva compreso, sebbene ne avessi consultati parecchi; oltre che competente è simpatico e disponibile e rende in tal modo le sedute dentistiche meno "drammatiche" del solito. Il dottor Maglio offre ai soci AIDA al prezzo di Euro 50 una prima visita comprensiva di RX digitale, ablazione del tartaro e rifinitura con pasta lucidante.

Per informazioni rivolgersi a Federica, tel. 06 3993 5340, m.petrangeli@almaviva.it .

Annuncio n. 1804 AFFISSIONE: **15/01/2023** SCADENZA: **permanente**

AFFITTO DI UN APPARTAMENTO A FOLLONICA

L'appartamento è situato al 1° piano di una costruzione dotata d'ascensore ed è di ristrutturazione recente, ultimata il 12 luglio 2018. Esso si compone di: sala soggiorno con divano letto matrimoniale, cucina, camera matrimoniale con lettino, servizi e cantinetta nel seminterrato per le biciclette.

È dotato di tutti i confort: aria condizionata, TV, lavatrice, lavastoviglie e terrazza su cui si può desinare davanti alla pineta e al mare; è ubicato a pochi passi da: corso pedonale, parco giochi per bambini, supermercato e tutti i servizi essenziali.

Punto di forza della casa, oltre alla recente ed accurata ristrutturazione degli interni che ne fa un alloggio piacevole e confortevole, è la sua splendida posizione: è infatti vicina a tutti i servizi essenziali per una piacevole vacanza.

Potete raggiungere a piedi il parco giochi che si trova all'interno della pineta, la spiaggia attrezzata e libera, il centro, il corso pedonale, la Farmacia, il supermercato, il noleggio bici e scooter sotto casa eccetera.

Prezzi: dal 18 agosto al 1° settembre € 700 + € 50 per le pulizie (€ 25 a settimana per il climatizzatore); dall'1 al 15 settembre € 550 + € 50 per le pulizie (€ 25 a settimana per il climatizzatore); dal 15 al 29 settembre € 350 + € 50 per le pulizie (€ 25 a settimana per il climatizzatore); **nei periodi successivi** € 250 + € 50 per le pulizie.

RIVOLGERSI A: Cristina, 0643624597 (int. 44597), c.pietrini@almaviva.it

Annuncio n°: 1805 AFFISSIONE: **15/01/2023** SCADENZA: **permanente**

Professore abilitato impartisce lezioni private d'italiano, latino, greco, storia, filosofia, diritto, economia.

Per informazioni rivolgersi a: Valeria Valeri, 393 3685594.

Annuncio n°: 1806 AFFISSIONE: **15/01/2023** SCADENZA: **permanente**

Panorama di Ceglie Messapica

Appartamenti in villa d'epoca a Ceglie Messapica, Valle d'Itria ...

Si affittano appartamenti in villa di campagna del 1920 situata a Ceglie Messapica, nella splendida Valle d'Itria (Brindisi), tra le cittadine barocche di Ostuni, Cisternino e Martina Franca, nell'area archeologica dell'antica civiltà messapica e a 20 Km dal mare. La villa è costruita con la pietra tipica dell'epoca ed è stata sapientemente restaurata nel rispetto dei canoni strutturali originari.

POTETE VEDERE DELLE SPLENDIDE FOTOGRAFIE DEGLI INTERNI E DEL PARCO SELEZIONANDO IL LINK CHE SEGUE:
https://www.booking.com/hotel/it/villa-miccoli-country-house.it.html

RIVOLGERSI A: A. Miccoli, a.miccoli@almaviva.it.

Annuncio n°: 1807 AFFISSIONE: **15/01/2023** SCADENZA: **permanente**

AFFITTO A VENEZIA, per 3 notti al minimo e per 2 persone, un appartamento di 60 mq, con affaccio a veranda direttamente sulla laguna, a vista delle isole e del lido, composto di ampio soggiorno con parete cottura - macchina a gas, forno, grill, lavastoviglie -, camera matrimoniale, bagno, con riscaldamento a gas e climatizzazione. L'appartamento è in posizione tranquilla e soleggiata, ha una fermata del vaporetto a 400 m e sta a tre fermate da S. Marco, i negozi stanno a 400 m, il supermercato a 200 m ed i ristoranti a pochi minuti. Prezzo per notte: **€ 140,00** + spese per le pulizie.

RIVOLGERSI A: Amedeo Monterubbianesi, cell. 333 4810111, a.monterub@gmail.com.

Annuncio n°: 1808 AFFISSIONE: **15/01/2023** SCADENZA: **permanente**

Vi segnalo l'Architetto Laura Possenti, professionale, efficiente, seria.

RIVOLGERSI A: Antonella Cerioni, n° di cell. 393 6245888.

Annuncio n°: 1809 AFFISSIONE: **15/01/2023** SCADENZA: **permanente**

Crete Senesi A 18 Km da Siena vendo un appartamento di circa 40 mq con ingresso indipendente, in ottimo stato, molto panoramico, con sottostante rustico di stessa metratura, cantina, giardino e terreno di circa 3.500 mq. Prezzo € 135.000,00.

RIVOLGERSI A:
Stefania, 335 6552405.

Annuncio n°: 1810 AFFISSIONE: **15/01/2023** SCADENZA: **permanente**

Si affitta un appartamento a Seefeld, nel Tirolo austriaco. L'appartamento è composto di soggiorno, cucina con lavastoviglie e forno, 2 camere matrimoniali, una stanza con letti a castello e 2 bagni. Un terrazzo-giardino con panca e tavolo per mangiare all'aperto completano l'abitazione, per la quale viene fornita la biancheria (lenzuola, asciugamani). Il condominio mette a disposizione un locale lavanderia con lavatrice a gettoni e un locale deposito per gli sci. È inoltre disponibile un posto auto incustodito in area recintata.

Il prezzo è variabile in funzione del mese e del numero di occupanti della casa.
ESTATE: da 90 a 110 Euro al giorno,
INVERNO: da 130 a 140 Euro al giorno.

RIVOLGERSI A: Silvia De Flammineis, s.deflammineis@almaviva.it

Annuncio n°: 1811 AFFISSIONE: **15/01/2023** SCADENZA: **permanente**

Si affitta per brevi periodi – minimo 2 giorni – un appartamento a MATERA, in una zona tranquilla e vicinissima al centro, situato al 2° piano e composto di salone con divano, cucina abitabile, camera con letto matrimoniale, cameretta con 2 letti singoli, bagno e balcone. Dal balcone di casa, e in particolare dal terrazzo sovrastante, si gode della vista completa della città con il Castello Tramontano, il centro storico, la Cattedrale con il Sasso Barisano, il Sasso Caveoso, la Madonna dell'Idris e e la Murgia con le Grotte Preistoriche.
Il prezzo varia in base al periodo e al numero di persone; ai colleghi del Gruppo AlmavivA e ai loro parenti e amici è riservato uno sconto del 10% rispetto alla tariffa pubblicata su **Booking** (**struttura Amatera Casa Vacanza**) per il periodo prescelto. Inoltre colazione e WI-FI sono inclusi nel prezzo del pernottamento e avrete a disposizione il parcheggio sottostante per lasciare la macchina e raggiungere a piedi il centro e il Sasso Caveoso.

RIVOLGERSI A: Rita, tel. 06 3993 3196, n° di cell. 335 1361834.

Annuncio n°: 1812 AFFISSIONE: **15/01/2023** SCADENZA: **permanente**

Nello splendido centro abitato di Auronzo di Cadore, a 400 m dagli impianti di risalita delle piste di Monte Agudo, con vista sulle Tre Cime di Lavaredo, a 22 km dagli impianti di Misurina (Col de Varda) e a 30 Km da Cortina SI AFFITTA UN APPARTAMENTO da 4 posti. È situato al II piano, è costituito da soggiorno con angolo cottura, una camera matrimoniale, una camera doppia, un ripostiglio e un bagno con lavatrice; è dotato di caminetto, ampio terrazzo e posto auto riservato in garage condominiale, con ascensore dal garage. È perfettamente ammobiliato e attrezzato, esclusa la biancheria da letto e da bagno. I prezzi variano in base al periodo da € 300 a € 750 a settimana + € 50 per la pulizia finale e i soggiorni vanno da sabato a sabato.

RIVOLGERSI A: **Fanio Giannetto,** f.giannetto@libero.it, 335 6662461.

FG

Annuncio n° 1813 AFFISSIONE**: 15/01/2023** SCADENZA**: 15/02/2023**

In Via Nomentana, vicino a Corso Trieste e nelle immediate vicinanze del verde di Villa Torlonia, proponiamo un appartamento di 148 mq posto al quarto piano di un'elegante palazzina risalente ai primi anni del Novecento. È presente un ampio e curato giardino condominiale interno. Lo stabile ha il servizio di portineria e l'accesso disabili. L'appartamento si compone d'ingresso, salone doppio, ampia cucina abitabile, corridoio, due camere, due bagni e ripostiglio, è dotato di porta blindata, armadio a muro e soppalco ed ha la doppia esposizione. Il salone doppio è ripristinabile in due grandi stanze per riportare la consistenza a soggiorno e tre camere. La pavimentazione è in marmo rosato e parquet; il riscaldamento è centralizzato con contabilizzatori. L'altezza dei locali è di cm 345.
PREZZO E FOTO SU RICHIESTA.

RIVOLGERSI A: **MARIA ROSSINI, 339 2605266, maroris@outlook.com.**

Annuncio n° 1814 AFFISSIONE**: 15/01/2023** SCADENZA**: permanente**

Segnalo una badante seria, onesta e referenziata, che ha accudito per anni mia madre con zelo e dedizione completa. Orario di lavoro tendenziale: (9 – 18) (no convivenza); contratto INPS; zona di residenza: Prenestino - Labicano (adiacenza METRO C); disponibile ad operare anche in altre zone; età: 65; cittadinanza: salvadoregna.

RIVOLGERSI A: Marco, 335 7818682 (l. b. *1305), m.guarnacci@almaviva.it.

Annuncio n° 1815 AFFISSIONE**: 15/01/2023** SCADENZA**: permanente**

Vorrei pubblicizzare l'impresa edile "Daniele" che ha lavorato nel mio appartamento. Sono rimasta molto soddisfatta del suo lavoro, un lavoro preciso, puntale e perfetto. Sono operai affidabili e molto preparati, che mi hanno aiutata anche nella progettazione del nuovo appartamento, il tutto a prezzi onestissimi! Consiglio vivamente l'impresa edile "Daniele" a chiunque debba fare lavori piccoli o grandi in casa.

RIVOLGERSI A: Monica, 06 39935274.