Porta Portese AIDA del 21 ottobre 2026

Per **l'inserimento di un annuncio** occorre trasmettere una *mail* contenente testo, immagini, scadenza (permanente per annunci continuativi), nominativo del dipendente e numeri di telefono a Dominique Degli Atti (d.degliatti@almaviva.it).
Per la rimozione anticipata dell'annuncio inviare una mail, in caso contrario l'annuncio verrà rimosso alla scadenza indicata.

Annuncio n°: 248 AFFISSIONE: **21/10/2026** SCADENZA: **permanente**

Suite del Corso - Ficarazzi (PA)

Riservato ai colleghi Almaviva -15 % sul prezzo Booking, tutto l'anno.
Per un weekend, una vacanza o un soggiorno di lavoro, una suite elegante con sauna privata, a due passi da Palermo e dal mare, ben collegata con stazione ed aeroporto.

Rivolgersi a : **Pierfrancesco 3384522245**

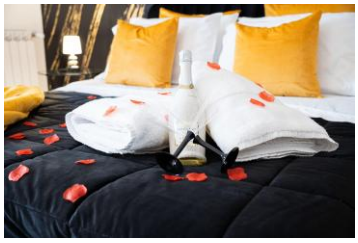

Annuncio n°: 247 AFFISSIONE: **21/10/2026** SCADENZA: **21/01/2027**

Colleverde – Luminoso appartamento di 120 mq con ampi balconi panoramici

€ 299.000 – Vendita diretta da privato

Vendo appartamento a Colleverde di Guidonia, in Via Monte Gran Paradiso, in un contesto residenziale tranquillo e immerso nel verde, di circa 120 mq commerciali, ambienti spaziosi, e un'eccellente luminosità naturale, grazie alla tripla esposizione est, sud e ovest e agli affacci aperti sul verde.

L'abitazione si apre su un ampio ingresso, dotato di due armadi a muro, dal quale si accede a una prima camera dotata di bagno e antibagno. La zona giorno comprende un luminoso salotto e una cucina abitabile in muratura, semiaperta sul soggiorno.

Un corridoio conduce alla zona notte, composta da due spaziose camere matrimoniali e da un secondo bagno di grandi dimensioni. Il corridoio è dotato di due capienti armadi a muro.

Completano l'appartamento due ampi balconi (circa 25 mq ciascuno), appena ristrutturati, panoramici e con sviluppo a L, entrambi arredabili, accessibili rispettivamente dalla zona giorno e dalla camera padronale.

L'appartamento si presenta in ottimo stato. climatizzatori caldo/freddo a pompa di calore aria-aria, mentre la produzione di acqua calda è alimentata a gas.

RIVOLGERSI a: **Valentina Boes** e-mail: **v.boes@almaviva.it**

Annuncio n°: 246 AFFISSIONE: **09/10/2026** SCADENZA: **09/11/2026**

Vendo Opel Grandland 2022 1.2 GS Line S

71.000 km
Benzina
Cambio Manuale 6 marce
96 kW (131 CV)
Navigatore, vetri posteriori oscurati, ruote 4 stagioni
Ottimo stato, sempre tenuta in box privato (no animali, no fumatori)
Prezzo 15.500€

RIVOLGERSI a **Luca Pompa**, **342.7503700**

Annuncio n°:	245 AFFISSIONE:	**09/10/2026**	SCADENZA:	**15/11/2026**

Causa trasferimento per lavoro a Roma, una mia giovane conoscente, amica di famiglia, cerca monolocale-bilocale a partire da novembre Zona San Giovanni - Re di Roma o comunque ben collegato metro A o metro C!
Se qualcuno ha informazioni che potrebbero corrispondere vi prego di contattarmi via teams o mail: **Cecilia Hautmann** - c.hautmann@almaviva.it

Annuncio n°:	244 AFFISSIONE:	**09/10/2026**	SCADENZA:	**01/11/2026**

Cercasi in affitto un Bilocale o un Trilocale, preferibilmente nelle zone di Settecamini/Case Rosse/Setteville/Ponte di Nona e dintorni. Sono, però, aperta anche ad altre location. Ho due gatti che sono abituati a stare in appartamento.

Per qualsiasi informazione: **Giada Chessa**, mail: G.Chessa@almaviva.it, tel: **3338264147**

Annuncio n°: 243 AFFISSIONE: **09/10/2026** SCADENZA: **permanente**

La Casa rosa di Giulia si trova nell'incantevole cornice di Lacco Ameno **sull'isola di Ischia**, nei pressi di piazza Santa Restituta, a soli 500 metri dalla splendida baia di San Montano e dal rinomato parco termale del Negombo ed a pochi passi dai graziosi lidi di corso Angelo Rizzoli.

L'alloggio è costituito da due appartamenti di circa 50 m2 ciascuno, situati al primo e al terzo piano della palazzina e connessi da una scalinata comune.

Ogni appartamento dispone di una camera da letto matrimoniale, di un bagno e di una cucina, ed è dotato di aria condizionata, tv ed elettrodomestici.

Al primo piano vi è la possibilità di un terzo posto-letto aggiuntivo, grazie al comodo letto singolo dello spazio antistante alla camera principale.

Al terzo piano c'è un bel terrazzo panoramico attrezzato per mangiare all'aperto.

La casa vacanze dista un centinaio di metri dal museo archeologico di villa Arbusto, che custodisce importanti reperti del primo insediamento greco in Occidente, tra cui la famosa coppa di Nestore, risalente all'VIII secolo a.C.

Per informazioni chiamare **Roberta 324.8405153**

Annuncio n°: 242 AFFISSIONE: **09/10/2026** SCADENZA: **31/03/2027**

Vendita di un monitor con sostegno da 27 pollici:

Vendo monitor con sostegno Asus 27 pollici modello VX279C a 50 euro, già imballato.
A chi è interessato poi possiamo fare test funzionamento direttamente in sede.
Riferimenti: **Adriano Tescione**, cellulare **329 5315593** o quello aziendale **345635625**, a.tescione@almaviva.it.

Annuncio n°: 239 AFFISSIONE: **09/10/2026** SCADENZA: **09/11/2026**

Stanza singola\doppia da circa 20 mq in zona San Giovanni a 500 m dalle Metro A\C - Appartamento **appena ristrutturato**, mobili, letto matrimoniale ecc. tutto **nuovo**, mai usato. Piano 3, con 2 bagni, **climatizzatori** in ogni stanza, ascensore. Stanze in affitto: 3. Si affittano a studentesse\lavoratrici.
Per informazioni rivolgersi a **Nicola Cappuccio**, n° di cell. 3464753540.

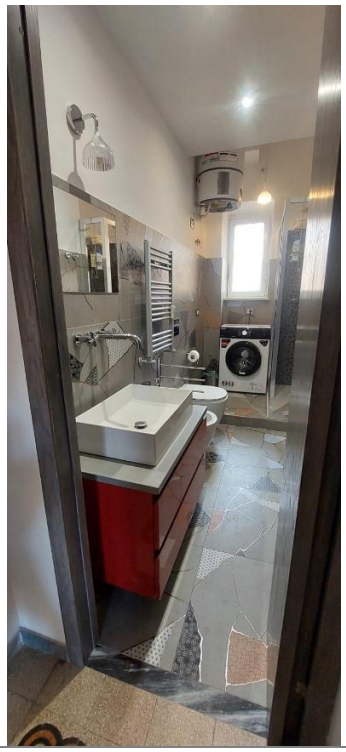

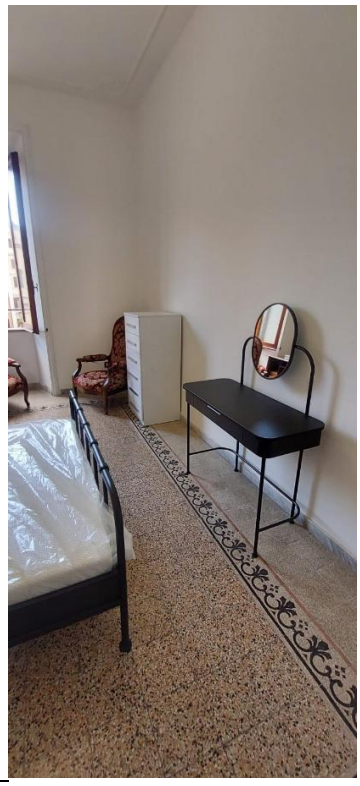

Annuncio n°: 238 AFFISSIONE: **09/10/2026** SCADENZA: **09/11/2026**

RICERCA LAVORO – BADANTE H24
Donna proveniente dallo Sri Lanka, referenziata e con esperienza pluriennale come badante, cerca lavoro presso una famiglia seria.
Persona molto amorevole, affidabile, professionale, paziente e attenta, dotata di grande sensibilità verso anziani e persone non autosufficienti. Abituata alla convivenza e alla gestione completa della persona assistita (cura, igiene, somministrazione pasti e supporto quotidiano).
Cerca impiego H24 con alloggio, anche per il marito, persona molto discreta che, pur avendo già un altro impiego, collabora nell'assistenza, garantendo la copertura del servizio H24 – 7 giorni su 7.
Disponibile da subito.
Massima serietà.

RIVOLGERSI A: Gabriella Bellafante, n° di cellulare 347 6772717.

Annuncio n°: 235 AFFISSIONE: **09/10/2026** SCADENZA: **09/11/2026**

Vendesi armadio a 4 ante color bianco quercia in ottime condizioni, completo di cassettiera interna funzionale e ben organizzata. Dimensioni: larghezza 184 cm, altezza 246 cm, profondità 55 cm. Attualmente si trova in Via Laurentina 571, 00143 Roma. Prezzo: € 300 trattabili. Disponibile per visione previo accordo.

Per ulteriori informazioni o per concordare un appuntamento contattare **Edoardo Putti, n° di cellulare 3341912058, e.putti@almaviva.it .**

Annuncio n°: 234 AFFISSIONE: **09/10/2026** SCADENZA: **permanente**

Ciao a tutti i colleghi che come me sono radioamatori, il mio nominativo è IU8MHJ e il locator JN71ch, sono attivo principalmente sul satellite Oscar-100 e satelliti LEO, EME, sistema APRS e LoRa, sistemi digitali DMR, C4FM, DSTAR, HF, VHF, UHF, SHF, recupero radiosonde e altre attività.
RIVOLGERSI A: Domenico Marcello, 335 7981282, D.marcello@almaviva.it, iu8mhj@gmail.com

Annuncio n°: 233 AFFISSIONE: **09/10/2026** SCADENZA: **09/11/2026**

Vorrei vendere il mio pianoforte da studio che è in ottime condizioni.
È uno YAMAHA C108 verticale nero, lucido, classico, dal suono bellissimo.
Il prezzo richiesto è di € 2.500,00 trattabili. A chi è interessato trasmetterò delle foto.

(Immagine di repertorio)

RIVOLGERSI A: Cristiana Ferraresi, n° di cellulare aziendale 335 5814643.

Annuncio n°: 231 AFFISSIONE: **09/10/2026** SCADENZA: **30/12/2026**

La tenuta Luigi Meda, sita in Serralunga di Crea (AL), operante nel settore vitivinicolo da più di 125 anni, offre a tutti i dipendenti del gruppo una fornitura dei propri prodotti enologici alle seguenti condizioni:

VINO	ANNO	€
Rosso vivace **ILLOGICO** – uve **Freisa** certificate bio, vinificato a fermentazione spontanea, tendenzialmente vivace - 12,50°	2022	8,00
Rosso vivace **TUTTI GIÙ PER TERRA** – Uve **Barbera,** rifermentate in bottiglia con **Moscato d'asti**	2023	6,50
Rosso **DEMONIO** - uve **Barbera** con estratto liquerizia	2023	6,50
VINO BIANCO – uve **Cortese di Gavi** – etichetta bianca	2023	5,50
Bianco vivace **CREOLINO** - uve **Cortese di Gavi** - rifermentazione in bottiglia con **Moscato d'asti**	2023	6,50
Bianco **MUNBLANC** – uve **Arneis** e **Favorita** cert.bio – Orange a fermentazione spontanea, tendente al passito - 15,50°	2022	9,00
BARBERA DEL MONFERRATO D.O.C. – uve **Barbera** certificate bio – vino a certificazione vegana	2017, 2018	6,50
GRIGNOLINO DEL MONFERRATO D.O.C. – uve **Grignolino** certificate bio – vino a certificazione vegana	2020	7,00
FÜSARA – uve **Grignolino** certificate bio – vino a certific. vegana	2019	7,50
FÜSARA – uve **Grignolino** certificate bio, vegan – fermentato dolce	2021	8,50
GRIGNOLINO DEL MONFERRATO - ELGREENGO– uve **Grignolino** certificate bio vegana – affinamento in barrique 15 mesi	2018, 2019	13,00
GRIGNOLINO DEL MONFERRATO D.O.C. – certificate bio – vino a certificazione vegana – affinamento in barrique 24 mesi	2020	15,00
BARBERA D'ASTI D.O.C.G. – uve **Barbera** cert.bio – cert. vegana	2019-2020	7,50
IL 5 – 5 rossi prevalenza uve **Barbera** - cert.bio – vino cert.vegana	2021	8,50
BARBERA D'ASTI D.O.C.G. – uve **Barbera** certificate bio – vino a certificazione vegana - affinamento in barrique 12 mesi	2020	13,00

Agli importi sopra riportati è già applicato uno sconto minimo del 30% sul normale prezzo al consumo

Confezione	Cartone da **6 bottiglie chiuso** – Confezioni da **2 o 3 bottiglie in cartone fustellato tipo regalo** Capacità bottiglie **75 cl** - A richiesta si fornisce qualsiasi combinazione di bottiglie per cartone
Costi accessori	Il trasporto gratuito è garantito solo per le sedi aziendali di Roma, Milano e Torino Ordinativi da altre sedi saranno da valutare in base al quantitativo ordinato ed ai costi correlati
Consegna	Normalmente con incontri presso sedi aziendali oppure consegne su appuntamento da convenirsi.

Referente Franco Godino – Cell.339 6476548 – tenutaluigimeda@gmail.com

Validità offerta 2° trimestre 2026.

AIDA Associazione Italiana Dipendenti AlmavivA

ITBIO015 AGRICOLTURA UE — Organismo di Controllo autorizzato dal MI.PA.A.F ITBIO-015 — Operatore Controllato n. 21919

VEGAN

Annunci permanenti

Annuncio n°: 230 AFFISSIONE: **09/10/2026** SCADENZA: **09/11/2026**

Affitto un intero appartamento di 45 metri quadrati composto da ingresso, cucina, bagno e camera con balconcino, sito in Roma a Via Giuseppe Bagnera (zona Marconi). Il prezzo comprensivo di spese condominiali è di € 750 mensili con contratto 3+2. Libero dal 1° giugno 2026.

Per informazioni contattare Lucia Di Pietro al n° di cellulare 320 46 79 536.

REFERENTE ALMAVIVA: Stefano Patane', S.Patane@almaviva.it

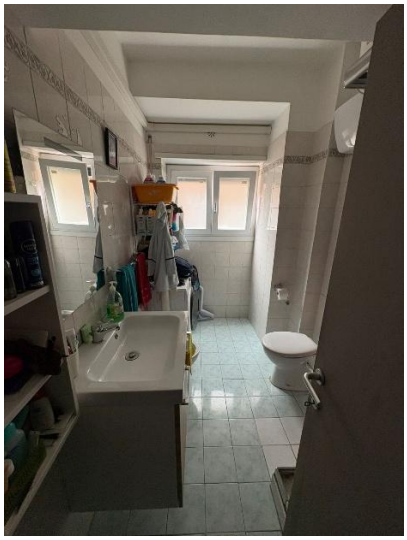

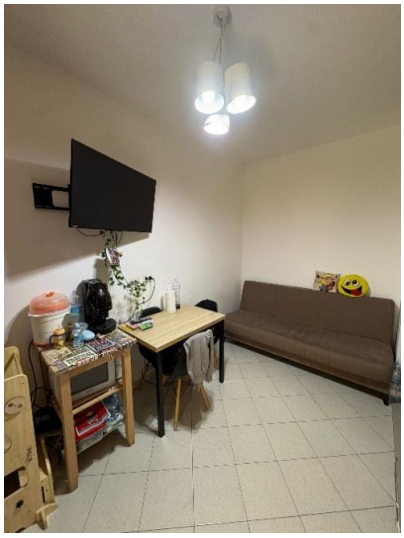

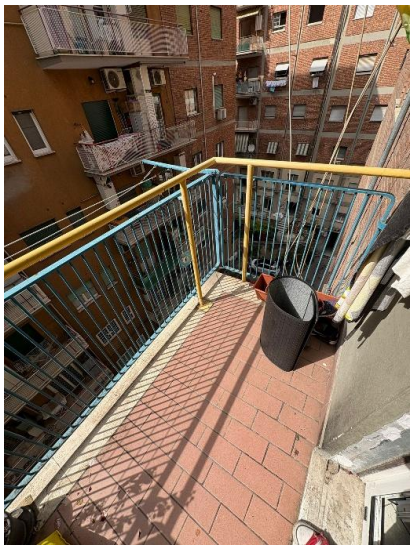

(SEGUE)

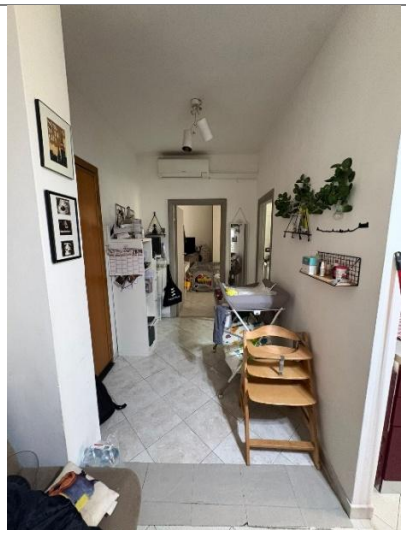

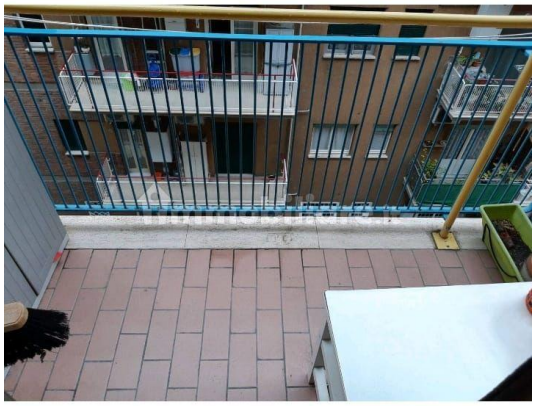

Annuncio n°: 229 AFFISSIONE: **09/10/2026** SCADENZA: **31/03/2027**

SI AFFITTA UN APPARTAMENTO DA 5/6 POSTI A ROCCA DI MEZZO.
È situato al pian terreno di un complesso di due palazzine condominiali sulla strada principale del paese, a meno di 100 m dalla piazza principale, ed è costituito da soggiorno con divano letto a una piazza e mezza, una camera matrimoniale, una camera doppia, cucina e 2 bagni, con lavatrice. È dotato di stufa a pellet e riscaldamento semiautonomo per i mesi invernali. Comprende un ampio giardino con barbecue. È perfettamente ammobiliato e attrezzato, esclusa la biancheria da letto e da bagno. I prezzi variano in base al periodo + pulizia finale. I soggiorni possono essere mensili, quindicinali, settimanali, week end per tutti i periodi dell'anno.

Contatto: **Cristiana Siano, n° di cell. 334 2869115,** cristiana.siano@libero.it.

Annuncio n°: 228 AFFISSIONE: **09/10/2026** SCADENZA: **31/03/2027**

SI AFFITTA UN APPARTAMENTO DA 3/4 POSTI A ROCCA DI MEZZO.
È situato al pian terreno di un complesso di due palazzine condominiali sulla strada principale del paese, a meno di 100 m dalla piazza principale, ed è costituito da soggiorno con angolo cottura e divano matrimoniale, una camera con un letto a una piazza e mezza, un bagno, lavatrice.
Il riscaldamento è semiautonomo per i mesi invernali. Comprende un ampio giardino. È perfettamente ammobiliato e attrezzato, esclusa la biancheria da letto e da bagno.
I prezzi variano in base al periodo + pulizia finale.
I soggiorni possono essere mensili, quindicinali, settimanali, week end per tutti i periodi dell'anno.

Contatto: **Cristiana Siano, n° di cell. 334 2869115,** cristiana.siano@libero.it.

Annuncio n°: 226 AFFISSIONE: **09/10/2026** SCADENZA: **permanente**	

Annuncio n°:	225 AFFISSIONE:	**09/10/2026**	SCADENZA:	**permanente**	

Si offre consulenza su:

- Sicurezza nei luoghi di lavoro (redazione del documento di valutazione dei rischi aziendali) e adempimenti sulla gestione della sicurezza obbligatoria per le aziende che hanno dei dipendenti.
- Corsi di formazione online:

Sicurezza nei luoghi di lavoro:
- formazione generale per i lavoratori, 4 ore
- formazione per RLS (rappresentante lavoratori sicurezza) 32 ore
- aggiornamento corsi RLS
- formazione online per dirigenti;

Consulenza per GDPR PRIVACY (redazione della documentazione necessaria - registro dei trattamenti)
- corso online per addetto trattamento dati
- corso online per responsabile trattamento dati
- corso online di comunicazione efficace;

Consulenza su Sistemi di Qualità aziendale per l'ottenimento della Certificazione ISO 9001:2015 - Audit di controllo;

Attività che si possono svolgere:
- RSPP (Responsabile del servizio di prevenzione e protezione)
- DPO (Data protection officer - Privacy)
- RAQ (Responsabile Assicurazione Qualità).

Si possono proporre contratti che prevedono più attività.

Il cellulare di riferimento è 338 2058870, Indirizzo mail: nataleparrinello@libero.it.

REFERENTE ALMAVIVA: Simona Bruttapasta.

Annuncio n°: 222 AFFISSIONE: **09/10/2026** SCADENZA: **permanente**

ZONE: APPIO LATINO, SAN GIOVANNI, TUSCOLANO

La persona che si propone come *cat sitter* sono io, Marilena. L'obiettivo è raccogliere fondi per continuare a inviare cibo alla colonia felina di Erice, di cui sono responsabile, e ai gatti che ho in stallo in una casetta a Trapani. Purtroppo, facendo avanti e indietro dalla Sicilia le spese sono diventate esorbitanti ma sto cercando di non abbandonare questi gatti che seguo dalla pandemia. Le zone sono quelle indicate ma non escludo anche la zona intorno a Casal Boccone, visto che ormai lavoriamo tutti qui. Se possibile mi tornerebbero utili coperte, lenzuola, traverse, tiragraffi o cibo medicale che non usate più, giochini o cibo normale. Non sono un'associazione e finora mi sono accollata tutte le spese compresa la sterilizzazione, perché il comune di Erice, nonostante la colonia sia stata regolarmente censita dall'Asp, non mi ha fatto sterilizzare neppure un gatto mentre io ne ho fatti sterilizzare 9. Parliamo di circa 30 gatti in colonia e 6 in stallo in una casa. Quelli in stallo sono per lo più gatti con patologie (renali, asma, FIV o che necessitano di cibo UC).

RIVOLGERSI A: Maria Castronovo detta Marilena, n° di cellulare aziendale 349 0552316.

Annuncio n°: 221	AFFISSIONE: **09/10/2026**	SCADENZA: **permanente**

Affitto casa vacanze a Napoli. In un palazzo storico nel quartiere Chiaia, tra l'elegante Via dei Mille e il mare, "Piazzetta 4" è un ampio bilocale soppalcato che offre un ambiente confortevole ed elegante, ideale per soggiorni di coppie e famiglie. Disponibilità opzionale di un posto auto. L'indirizzo della casa è piazzetta Ascensione 4, Napoli.

Contatto: Valentina Boes, n° di cellulare aziendale 340 5795356.

Annuncio n° 220 AFFISSIONE: **09/10/2026** SCADENZA: **permanente**

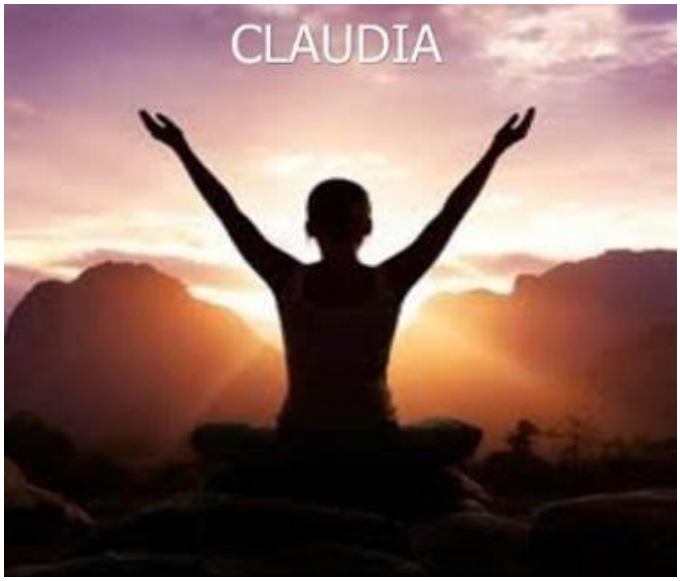

PROPONIAMO: il bagno armonico con campane (§) tibetane, meditazioni guidate, trattamenti Reiki (*), corsi Reiki di 1° e 2° livello e Master Reiki.

Per informazioni rivolgersi a Claudia, n° di cell. 3664038996.

REFERENTE IN AZIENDA:
Tiziana Calderoni,
t.calderoni@almaviva.it

(*) REIKI: Metodo di cura di origine giapponese, basato sulla convinzione che il corpo umano, attraverso vari livelli d'attivazione e di concentrazione, possa incanalare e trasmettere l'energia cosmica, per poi utilizzarla a scopo terapeutico.

(§)

Annuncio n°: 219 AFFISSIONE: **09/10/2026** SCADENZA: **permanente**

Vorrei segnalare un mio conoscente, un fidato parquettista che effettua posa in opera, lamatura e laccatura di pavimenti in legno. Si chiama Marco Lugliè, è molto professionale e propone prezzi davvero onesti.

Per altre informazioni rivolgersi a Cristiana Ferraresi, n° di cell. az. 335 5814643.

Annuncio n° 218 AFFISSIONE**: 09/10/2026** SCADENZA: **permanente**

Vi ricordate l'acquisto della spesa alimentare per famiglie prive di reddito da parte di Mariolina grazie alla vendita in azienda di torte, biscotti e torte rustiche?

Mariolina prepara personalmente le paste (frolla, sfoglia, *brisée*), fa torte salate - spinaci e ricotta, scarola e olive, verdura e salsicce -. Prepara ventagli di pasta sfoglia, tartufi al cioccolato con pan di Spagna fatto in casa, fagottini alla marmellata di visciole, fiocchetti di marmellata di albicocche, ciambelline al vino, rustici, pizzette, brutti ma buoni, crostate di frutta o al cioccolato, **millefoglie** con creme di vari tipi, torte della nonna, **BIGNÈ DI SAN GIUSEPPE, pastiere napoletane, pastierine e casatielli** nel periodo pasquale ed **OTTIME FRAPPE a Carnevale.**
A causa dello *smart-working* tale vendita è stata ridotta ma potete ordinare i prodotti telefonando a Mariolina e accordandovi con lei per le modalità di ritiro.

RIVOLGERSI A: Maria Chiara Fabiano detta Mariolina, 349 8504818.

Annuncio n°: 217 AFFISSIONE: **09/10/2026** SCADENZA: **permanente**

Sara DFZ
wedding planner & designer

Mi chiamo Sara DFZ e sono una *WEDDING PLANNER & DESIGNER*.
Avendo un'esperienza pluriennale nel settore nuziale, amo pianificare e progettare con i futuri sposi, a prezzi contenuti, dei matrimoni unici che ne raccontino la storia.
Eleganza e stile sono le parole chiave del mio lavoro ed ecco le qualità che rendono unico il mio servizio:
1. **Personalizzazione**: Ogni matrimonio è unico; lavoro al fianco dei futuri sposi per comprenderne desideri, passioni e stile, garantendo un evento che ne rifletta la personalità.
2. **Professionalità**: Grazie alla mia vasta rete di fornitori di fiducia, garantisco servizi di alta qualità e prezzo contenuto per ogni aspetto del matrimonio, dalle *location* più belle ai dettagli più raffinati.
3. **Gestione dello stress**: Pianificare un matrimonio può essere un'esperienza stressante ma io mi occupo di tutte le fasi della pianificazione, lasciando gli sposi liberi di godersi il loro giorno speciale senza preoccupazioni.
4. **Innovazione**: Mi piace tenermi sempre aggiornata sulle ultime tendenze del settore, garantendo un evento che sorprenderà e incanterà sposi ed invitati.
5. **Affidabilità**: Il percorso di pianificazione d'un matrimonio dura a lungo e fornisce ai futuri sposi e a me l'occasione di conoscerci e d'instaurare un rapporto d'amicizia, fiducia e stima. Sarò presente in ogni momento della pianificazione, dalla fase iniziale fino al giorno del matrimonio.

Se siete pronti per il matrimonio che sognate, senza stress e senza problemi, contattatemi per una **CONSULENZA GRATUITA**.

ALTRE IMMAGINI RELATIVE ALL'ANNUNCIO PRECEDENTE.

Sara DFZ, n° di cell. +39 3283060945
@sara_dfz_weddingagent
saradfz.weddingagent@gmail.com
https://saradifazio93.wixsite.com/website

REFERENTE ALMAVIVA: Daniela Della Scala, d.dellascala@almaviva.it.

Annuncio n°: 216 AFFISSIONE: **09/10/2026** SCADENZA: **PERMANENTE**

Buongiorno, mamme, papà e bambini, mi chiamo Sara DFZ.

Ho un'esperienza pluriennale nel settore della pianificazione, progettazione e realizzazione di FESTE DI COMPLEANNO, FESTE DI BATTESIMO O FESTEGGIIAMENTI PER LE PRIME COMUNIONI e realizzo a prezzi contenuti degli eventi divertenti, unici e personalizzati.

Lavoro con genitori e figli – e solo con i genitori nel caso dei Battesimi! - per comprenderne al meglio i desideri e sono presente in ogni fase degli eventi, dalla pianificazione al festeggiamento.

Grazie alla mia vasta rete di fornitori di fiducia, garantisco servizi di alta qualità al miglior prezzo per ogni aspetto dell'evento, dalla *location* ai dettagli più particolari e divertenti. La mia gioia più grande è organizzare il vostro evento come lo desiderate. Se desiderate un evento indimenticabile contattatemi per una **consulenza gratuita**.

Sara DFZ, n° di cell. +39 3283060945
@sara_dfz_weddingagent
saradfz.weddingagent@gmail.com
https://saradifazio93.wixsite.com/website

REFERENTE ALMAVIVA: Daniela Della Scala, d.dellascala@almaviva.it.

Annuncio n°: 215 AFFISSIONE: **09/10/2026** SCADENZA: **permanente**

Per una cena con gli amici a casa vostra o una festa originale a tema etnico PERCHÉ NON PROVARE LA CUCINA INDIANA?

Mi chiamo **Kartik Kompalli** e vengo dall'India Meridionale; negli ultimi 4 anni ho affinato le mie capacità culinarie, ricevendo commenti entusiasti da amici e parenti. Posso cucinare la maggior parte dei piatti tipici dell'India e adattarli alle vostre preferenze; posso anche rendere i piatti più o meno piccanti ed eliminare i possibili allergeni senza modificare né il gusto né l'autenticità dei piatti stessi. Contattatemi al numero +39 339 7839067 o all'indirizzo *e-mail*: **kompallykarthik5323@gmail.com** per concordare il menù di una cena gustosa dove e quando volete. N° DI CELLULARE AZIENDALE 349 8659575.

Annuncio n°: 214 AFFISSIONE: **09/10/2026** SCADENZA: **permanente**

Segnalo un esperto parquettista per posa in opera, lamatura e laccatura di pavimenti in legno e laminati. (*)

RIFER.: Giuliana Creta, 392 6075168.

(*) Ho visto alcuni pavimenti da lui realizzati e sono stupendi.

Annuncio n°: 213 AFFISSIONE: **09/10/2026** SCADENZA: **permanente**

La professoressa Tiziana Paxi ha il numero di cellulare 340 6798113.
La referente aziendale è Alma Chiara Miccoli, cellulare aziendale 335 7510638.

Annuncio n° 212 AFFISSIONE: **09/10/2026** SCADENZA: **permanente**

Laureata con esperienza lavorativa residente in zona Montesacro-Ionio impartisce lezioni di lingue - francese e inglese - e di materie umanistiche a studenti delle scuole medie e superiori. Disponibilità anche a domicilio.

Per informazioni rivolgersi a Stefania, 349 4435079.

Annuncio n° 211 AFFISSIONE: **09/10/2026** SCADENZA: **permanente**

Gecko Suite: Affittasi per un massimo di 30 giorni una casa vacanze luminosa, pratica, accogliente, sita in una zona tranquilla e ben collegata con gli autobus. La fermata Metro Jonio dista 15 minuti a piedi, è poco distante da Piazza Sempione, cuore di Montesacro, vivace di giorno e di sera. La Città Universitaria, la Stazione Termini e i maggiori luoghi d'interesse distano 5-8 km e sono raggiungibili in poco meno di mezz'ora con delle linee autobus Express. L'appartamento si compone di un ampio soggiorno con divano letto, una Smart TV con Netflix e Rayplay gratuiti per gli ospiti e il WI-FI in fibra di ultima generazione. La cucina è completa di tutto: microonde, forno tradizionale, macchina per il caffè con cialde e moka, grande frigorifero e *freezer*. Il bagno è spazioso ed ospita la lavatrice, l'asse da stiro, il ferro da stiro e lo stendino. La stanza da letto è luminosissima e comprende l'angolo da lavoro e un angolo fitness con attrezzi a disposizione.

Negozi, farmacia, ristoranti, campi da tennis e da padel sono a due passi. No fumatori.

Persona da contattare: Simona, n° di cellulare 347 2712713.

Riferimento in azienda: c.hautmann@almaviva.it

(SEGUE)

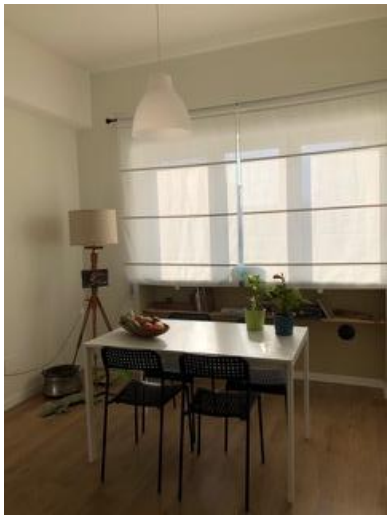

Annuncio n° 210 AFFISSIONE**: 09/10/2026** SCADENZA**: permanente**

Salve, mi chiamo Daniele Gargani. Ho deciso d'intraprendere il percorso dello chef a domicilio. La mia è una cucina sia tradizionale che all'avanguardia: mi piace creare sia piatti innovativi dal punto di vista dei sapori che piatti in grado di farvi fare un tuffo nel passato ricordandovi le vostre origini. I prezzi sono modici ed io sono disponibile per qualsiasi chiarimento: non esitate a contattarmi! Ho una grande passione per la cucina e non vedo l'ora di trasmettervela.

RIVOLGERSI A: Daniele Gargani, d.gargani998@gmail.com.

Annuncio n° 209 AFFISSIONE**: 09/10/2026** SCADENZA**: permanente**

Vorrei pubblicizzare il centro cinofilo DOG R-EVOLUTION, capitanato dal comportamentalista Riccardo Totino.
Il centro DOG R-EVOLUTION si trova al km 18.350 della Via Salaria. Il personale si occupa d'addestramento, educazione di base e avanzata, recupero comportamentale, relazione, dog trekking etc. etc. Offrono anche un servizio di asilo nido per chi lavora e non sa dove e a chi lasciare il proprio Fido. Ci seguono da un anno nel quotidiano lavoro di crescita del nostro Rhodesian ...", sono persone splendide, serie e professionali.

RIVOLGERSI A: Emanuela, e.viviani@almaviva.it, 06 43622137 (int. 42137), 345 2668622.

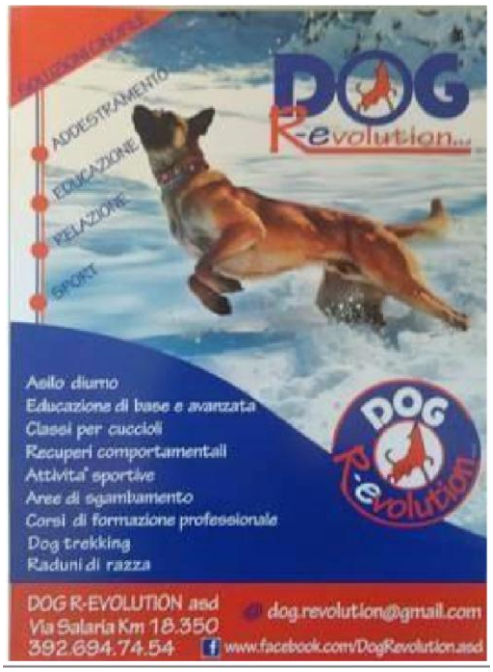

Annuncio n°: 208 AFFISSIONE: **09/10/2026** SCADENZA: **permanente**

Segnalo una signora moldava disponibile nelle varie zone di Roma, per un lavoro di tipo domestico ad ore. Conosco molto bene la signora sia dal punto di vista morale che di efficienza e bravura. Tra l'altro è molto esperta sui prodotti migliori e più indicati nel caso di sporco impossibile.

RIVOLGERSI A: Maria Luigia Bolletti Censi, n° di cellulare 335 6944207.

Annuncio n°: 207 AFFISSIONE: **09/10/2026** SCADENZA: **permanente**

Professore abilitato impartisce lezioni private d'italiano, latino, greco, storia, filosofia, economia e diritto.

Per informazioni rivolgersi a: Valeria Valeri, 393 3685594.

Annuncio n°: 206 AFFISSIONE: **09/10/2026** SCADENZA: **permanente**

Panorama di Ceglie Messapica

Appartamenti in villa d'epoca a Ceglie Messapica, Valle d'Itria ...

Si affittano appartamenti in villa di campagna del 1920 situata a Ceglie Messapica, nella splendida Valle d'Itria (Brindisi), tra le cittadine barocche di Ostuni, Cisternino e Martina Franca, nell'area archeologica dell'antica civiltà messapica e a 20 Km dal mare. La villa è costruita con la pietra tipica dell'epoca ed è stata sapientemente restaurata nel rispetto dei canoni strutturali originari.

POTETE VEDERE DELLE SPLENDIDE FOTOGRAFIE DEGLI INTERNI E DEL PARCO SELEZIONANDO IL LINK CHE SEGUE:
https://www.booking.com/hotel/it/villa-miccoli-country-house.it.html

RIVOLGERSI A: Alma Chiara Miccoli, a.miccoli@almaviva.it, n° di cellulare aziendale 335 7510638.

Annuncio n°: 205 AFFISSIONE: **09/10/2026** SCADENZA: **permanente**

Nello splendido centro abitato di Auronzo di Cadore, a 400 m dagli impianti di risalita delle piste di Monte Agudo, con vista sulle Tre Cime di Lavaredo, a 22 km dagli impianti di Misurina (Col de Varda) e a 30 Km da Cortina SI AFFITTA UN APPARTAMENTO DA 4 POSTI. È situato al II piano, è costituito da soggiorno con angolo cottura, una camera matrimoniale, una camera doppia, un ripostiglio e un bagno con lavatrice; è dotato di caminetto, ampio terrazzo e posto auto riservato nel garage condominiale, con ascensore dal garage. È perfettamente ammobiliato e attrezzato, esclusa la biancheria da letto e da bagno. I prezzi variano in base al periodo da € 450 a € 900 a settimana + € 50 per la pulizia finale e i soggiorni vanno da sabato a sabato. N.B.: TUTTI I PREZZI SONO DA AGGIORNARE.

RIVOLGERSI A: **Fanio Giannetto,** f.giannetto@libero.it, 335 6662461.

FG

Annuncio n°: 204 AFFISSIONE: **09/10/2026** SCADENZA: **permanente**

Si segnala l'agente immobiliare fidato Andrea Morosi, Replat (§) del gruppo Frimm. Si effettuano valutazioni gratuite con nessun limite territoriale, supporto e assistenza tecnica fino al rogito, convenzioni con Banche e Studi Notarili e per tutti i dipendenti del Gruppo Almaviva si applica una percentuale pari all'1% sulle vendite. È possibile contattare Andrea Morosi al n° di cellulare 339 6046517.

Referente aziendale: Monica Bugatti, numero di cellulare aziendale 349 7724852, **m.bugatti@almaviva.it**.